

**Dansk Skak Union,
8. Hovedkreds**



**Regnskab for 2005
Budget for 2006**

Bestyrelsen for 8. hovedkreds i 2005:

Formand	1.1.2005 - 31.12.2005	Jan T. Mortensen, Allerød
Kasserer	1.1.2005 - 31.12.2005	Verner Christensen, Solrød
Sekretær	1.1.2005 - 31.12.2005	Kasper Wilken Damm, Farum
Kartoteksfører	1.1.2005 - 31.12.2005	Niels Kløve, Nordkalotten
Turneringsleder	1.1.2005 - 31.12.2005	Per Rasmussen, Bornholm
Juniorleder	1.1.2005 - 31.12.2005	Lars K. Johansen, Allerød
NSU	1.1.2005 - 31.12.2005	Thomas Larsen, Frederikssund
Roskildekredsen	1.1.2005 - 13.1.2005	Vakant
	13.1.2005 - 31.12.2005	Jørgen Løvgren Nielsen, Roskilde
Bornholm	1.1.2005 - 31.12.2005	Bent Schiøtt Hansen, Rønne



Jan T. Mortensen



Niels Kløve



Kasper Wilken Damm



Verner Christensen



Per Rasmussen



Bent Schiøtt Hansen



Lars K. Johansen



Thomas Larsen



Jørgen Løvgren Nielsen

Indhold

Indhold	3
RESULTATOPGØRELSE 1.1.2005 - 31.12.2005	4
BALANCE PR. 31.12.2005	5
NOTER TIL REGNSKABET	6
BUDGET 1.1.2006 - 31.12.2006	12
BUDGETFORUDSÆTNING	13
MEDLEMSUDVIKLING	14

Resultatopgørelse 1.1.2005 - 31.12.2005

Regnskab			Budget	Regnskab
2004	Note	Tekst	2005	2005
Indtægter				
59.268	1	Kontingentindtægter	62.000	62.692,50
8.640	2	Tilskud fra DSU vedr. holdturnering	16.800	16.800,00
7.600	3	Indskud holdturnering	7.600	7.200,00
32		Renteindtægter	0	48,41
2.230		Gebyrer for sent betaling	1.000	1.089,00
0		Andre indtægter	0	816,00
77.771		Indtægter i alt	87.400	88.645,91
Udgifter				
2.797	4	Kontorhold	3.300	2.669,90
1.179		Hjemmeside	1.000	1.242,50
547		Porto	500	257,00
3.200		Telefongodtgørelse	3.200	3.200,00
9.000	5	Rejser og møder	13.000	12.176,12
338		Gebyrer BG-Bank	500	336,00
4.500	6	Præmier holdturnering	5.000	4.000,00
1.200	7	Scoringspræmier holdturnering	1.000	800,00
8.640	8	Rejsetilskud holdturnering	16.800	16.800,00
4.000	9	Program holdturnering	4.000	4.000,00
0		Bro-tilskud divisionshold	0	3.500,00
0		TL-/kamplederkursus	300	0,00
11.558	10	Jubilæumsturnering	2.000	2.977,50
15.915	11	Junior aktivitetstilskud	21.500	24.147,50
3.000	12	Juniorinstruktør	4.000	2.000,00
0		Andet aktivitetstilskud	4.000	0,00
3.300	13	Pokalturnering	3.000	620,00
4.689	14	Andre udgifter	2.000	8.056,40
10.000		Overførsel jubilæumsfond	0	0,00
3.000		Overførsel juniorfonden	3.000	3.000,00
86.864		Udgifter i alt	87.800	89.842,92
-9.093		Periodens resultat	-400	-1.197,01

Balance pr. 31.12.2005

2004	Note	Tekst	2005
Aktiver			
59.923		BG-Bank (1551 703-8321)	70.740,88
6.475		Udlån Blæksprutteskaklejren	0,00
58		Tilgode hos klubber	10,25
0		Tilgode hos enkeltmedlemmer	0,00
807		Forudbetalte udgifter	806,67
67.263		Aktiver i alt	71.557,80
Passiver			
3.948	15	Forudbetalt kontingent	4.040,00
8.160		Forudbetalt tilskud	8.160,00
0		Kortfristet gæld	0,00
-2.400	16	Dansk Skak Union	0,00
0	17	Nordsjællands Skak Union	0,00
0	18	Roskildekredsen	0,00
0		Øvrige kreditorer	0,00
10.000		Jubilæumsfond	10.000,00
3.239		Juniorfonden	6.239,29
53.408		Egenkapital, primo	44.315,52
-9.093		Årets resultat	-1.197,01
44.315		Egenkapital, ultimo	43.118,51
67.263		Passiver i alt	71.557,80

Noter til regnskabet

Note 1: Kontingentindtægter

Kontingentindtægterne fordeler sig således på delkredse og medlemstyper.

Tekst	Delkreds	Seniorer		Pensionister		Børn		Juniorer		I alt	
		#	Kr	#	Kr	#	Kr	#	Kr	#	Kr
Regu. 2004	NSU	7	168,00	3	36,00	8	48,00			18	252,00
	RK	2	48,00							2	48,00
	BORN	3	72,00			1	6,00			4	78,00
	ENKELT									0	0,00
	I alt	12	288,00	3	36,00	9	54,00	0	0,00	24	378,00
Januar Kvartal 2005	NSU	387	9.288,00	95	1.140,00	58	348,00	26	312,00	566	11.088,00
	RK	78	1.872,00	7	84,00	2	12,00		0,00	87	1.968,00
	BORN	37	888,00	15	180,00		0,00	2	24,00	54	1.092,00
	ENKELT	15	360,00	4	48,00		0,00		0,00	15	408,00
	I alt	506	12.144,00	116	1.392,00	67	402,00	31	372,00	720	14.310,00
April Kvartal 2005	NSU	381	9.144,00	95	1.140,00	57	342,00	25	300,00	558	10.926,00
	RK	65	1.560,00	5	60,00	2	12,00	2	24,00	74	1.656,00
	BORN	37	888,00	12	144,00	8	48,00	3	36,00	60	1.116,00
	ENKELT	14	336,00	4	48,00		0,00		0,00	18	384,00
	I alt	497	11.928,00	116	1.392,00	67	402,00	30	360,00	710	14.082,00
Juli Kvartal 2005	NSU	371	11.130,00	93	1.395,00	51	382,50	25	375,00	540	13.282,50
	RK	64	1.920,00	5	75,00	2	15,00	2	30,00	73	2.040,00
	BORN	36	1.080,00	12	180,00	8	60,00	3	45,00	59	1.365,00
	ENKELT	15	450,00	4	60,00		0,00		0,00	19	510,00
	I alt	486	14.580,00	114	1.710,00	61	457,50	30	450,00	691	17.197,50
Oktober Kvartal 2005	NSU	360	10.800,00	87	1.305,00	46	345,00	23	345,00	516	12.795,00
	RK	64	1.920,00	6	90,00	3	22,50	2	30,00	75	2.062,50
	BORN	35	1.050,00	12	180,00	11	82,50	3	45,00	61	1.357,50
	ENKELT	15	450,00	4	60,00		0,00		0,00	19	510,00
	I alt	474	14.220,00	109	1.635,00	60	450,00	28	420,00	671	16.725,00
I alt 2005	NSU	1.506	40.530,00	373	5.016,00	220	1.465,50	99	1.332,00	2.198	48.343,50
	RK	261	7.032,00	21	285,00	9	61,50	9	120,00	300	7.498,50
	BORN	149	4.002,00	48	648,00	35	238,50	11	150,00	243	5.038,50
	ENKELT	59	1.596,00	16	216,00	0	0,00	0	0,00	75	1.812,00
	I alt	2.116	50.784,00	452	5.424,00	248	1.488,00	131	1.572,00	2.947	62.692,50

8. hovedkreds opkræver - foruden kontingent til hovedkredsen - også kontingent til Dansk Skak Union (note 16), samt til de sjællandske delkredse (note 17 og 18). Bornholm opkræver selv kontingent til delkredsen.

Bortset fra 8. Hovedkreds har alle kontingentsatser været konstante i 2005 og har været følgende pr. kvartal.

	Seniorer	Pensionister	Børn	Juniorer
DSU	90,00	70,00	47,50	70,00
NSU	3,00	2,00	0,00	2,00
RK	2,00	1,00	0,00	1,00

	Seniorer	Pensionister	Børn	Juniorer
8 HK 1.1-30.6	24,00	12,00	6,00	12,00
8 HK 1.7-31.12	30,00	15,00	7,50	15,00

Note 2: Tilskud DSU holdturnering		Note 4: Kontorhold	
Overført fra 2004	8.160,00	Kartoteksførerudgifter	1.500,00
Tilskud 2005-2006	16.800,00	Holdturneringslederudgf.	1.000,00
Overført til 2006	8.160,00	Øvrige kontorhold	169,90
I alt	16.800,00	I alt	2.669,90

Note 3: Indskud holdturnering	
M-rækken, 8 hold	1.600,00
A-rækken, 14 hold	2.800,00
B-rækken, 8 hold	1.600,00
C-rækken, 6 hold	1.200,00
I alt	7.200,00

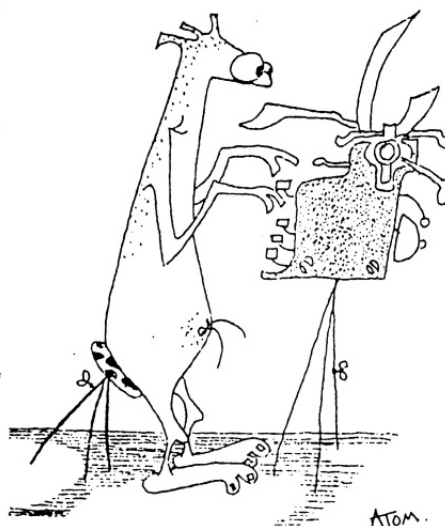

Note 5: Rejser & møder	
HB-møder	1.898,00
8. HK bestyrelsesmøder	4.875,12
8. HK delegeretmøde	3.433,00
Andre møder	1.970,00
I alt	12.176,12



Note 6 Præmier holdturneringen	
5 rækkevindere	2.500,00
5 andenpræmier	1.500,00
I alt	4.000,00



Note 7 Scorepræmier holdturneringen	
2 topscorer	800,00
I alt	800,00



Note 8: Rejsetilskud holdturneringen	
Hørsholm (5.11.05)	2.900,00
Ålsgårde (19.11.05)	2.900,00
Fr. Sund (3.12.05)	2.900,00
Bornholm	8.160,00
I alt	16.800,00

Note 9: Brotilskud divisionhold	
Roskilde	1.400,00
Nordkalotten	700,00
Helsingør	700,00
Helsingø	700,00
I alt	3.500,00

Note 10: Jubilæumsturnering	
Indskud	-2.400,00
Annonce Skakbladet	577,50
Ratingafgift	400,00
Præmier	3.600,00
Bulletin mv.	800,00
I alt	2.977,50

Note 11: Junior aktivitetstilskud	
Junior SM	3.000,00
Skole DM	2.544,00
Amtsmesterskab	380,00
JGP	150,00
T-Shirts	12.598,50
Hovedkreds turn Tjele	4.036,00
Andet	1.439,00
I alt	24.147,50



Note 12: Juniorinstruktør

Espergærde	1.000,00
Hillerød	1.000,00
I alt	2.000,00

Note 13: Pokalturnering

Spisebilletter	620,00
I alt	620,00

Note 14: Andre udgifter

Software	288,55
Hovedkredslogo	500,00
DSU støtteforeningen	100,00
Afskr. Blækspruttelejr	6.475,00
Diverse	692,85
I alt	8.056,40

<u>Note 15: Forudbetalt kontingent</u>		<u>Note 17: Nordsjællands Skak Union</u>	
Enkeltmedlemmer	4.040,00	Pr. 1.1.2005	0,00
I alt	4.040,00	Reguleringer 2004	27,00
		Kontingent jan. kv. 2005	1.403,00
		Kontingent apr. kv. 2005	1.383,00
		Kontingent jul. kv. 2005	1.349,00
		Kontingent okt. kv. 2005	1.300,00
		Betalt til NSU	-5.462,00
		Pr. 31.12.2005	0,00

<u>Note 16: Dansk Skak Union</u>		<u>Note 18: Roskildekredsen</u>	
Pr. 1.1.2005	-2.400,00	Pr. 1.1.2005	0,00
Reguleringer 2004	1.717,50	Reguleringer 2004	4,00
Kontingent jan. kv. 2005	59.012,50	Kontingent jan. kv. 2005	140,00
Kontingent apr. kv. 2005	58.132,50	Kontingent apr. kv. 2005	137,00
Kontingent jul. kv. 2005	56.717,50	Kontingent jul. kv. 2005	135,00
Kontingent okt. kv. 2005	55.100,00	Kontingent okt. kv. 2005	136,00
Andet	-11.402,50	Betalt til RK	-552,00
Betalt til DSU	216.877,50	Pr. 31.12.2005	0,00
Pr. 31.12.2005	0,00		

Bestyrelsens beretning:

Regnskabet er godkendt på bestyrelsesmødet den 28. januar 2006. Efter regnskabsårets afslutning er der ikke indtruffet forhold, som har væsentlig indflydelse på hovedkredsens økonomiske situation.

Regnskabet indstilles til delegeretmødets godkendelse.

Allerød, den 20. april 2006

20 April
Johannes



Allan Rasmussen

Johannes Jensen

Budget 1.1.2006 - 31.12.2006

Note	Tekst	Budget 2006
	Indtægter	
1	Kontingentindtægter 8. hk	65.000
2	Tilskud fra DSU holdturnering	8.160
3	Indskud holdturneringen	7.000
	Renter Giro/bank	50
	Gebyrer for sent indbetalt	500
	Andre indtægter	1.600
	Indtægter i alt	90.950
	Udgifter	
4	Kontor	3.000
5	Hjemmeside	2.200
6	Porto	250
7	Telefon	3.200
8	Rejser og møder	15.000
9	Gebyrer giro/bank	400
10	Præmier, holdturnering	5.000
11	Rejsetilskud, Bornholm	8.160
12	Scoringspræmier, holdturnering	1.000
13	Program, holdturnering	4.000
14	Andet end junioraktiviteter	4.000
15	TL/KL kursus	300
16	Juniorarbejde	21.500
17	Juniorinstruktør	4.000
18	Pokalturnering	3.000
19	Jubilæumsturnering	2.000
20	Andre udgifter	2.000
21	Overførsel juniorfonden	3.000
	Udgifter i alt	94.650
	Periodens resultat	-3.700

Budgetforudsætning

1. Fremskrivning af medlemstal..
2. Bornholm spiller i divisionen i sæsonen 2006/07.
3. Indskud uændret på 200 kr pr hold
4. Normalt leje
5. Webhotel. + domæneafgift
6. Portoniveau som foregående år .
7. Består af 6x400 kr (Formand, kartoteksfører, kasserer, turneringsleder, sekretær, juniorleder) samt 800 til webmaster.
8. Forhøjet med 2.000 kr pga ændring af kmp fra 2,00 til 2,50
9. Normalt leje.
10. Førstepræmier(”tårnur”) og andenpræmier (”skakspil”).
11. Se punkt 2 – udligner hinanden.
12. Samme niveau som tidligere.
13. Samme niveau som tidligere.
14. Samme niveau som tidligere.
15. Vi skulle gerne have nogle flere TL/KL.
16. Samme niveau som sidste år.
17. DSU ordning, hvor HK skal supplere – bliver normalt ikke brugt.
18. Frokost til deltagerne i finalestævnet.
19. Turnering af samme omfang som sidste år.
20. Samme ramme som i de foregående år.
21. Samme ramme som i de foregående år

Medlemsudvikling

Medlemsudvikling i 8. hk fra april 1996 til marts 2006

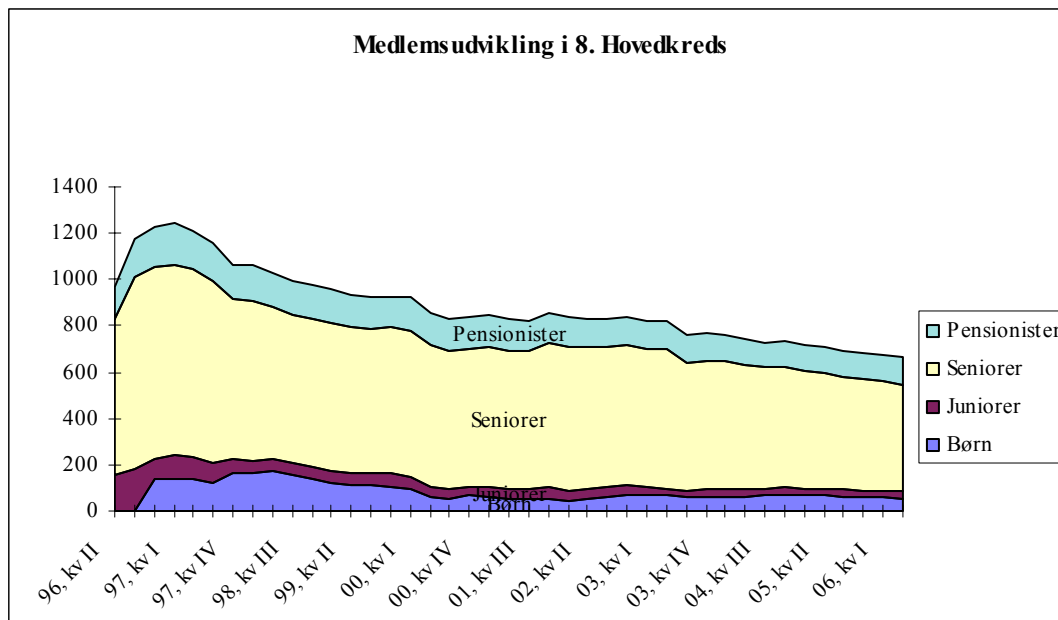

Medlemsudvikling i NSU fra april 1996 til marts 2006

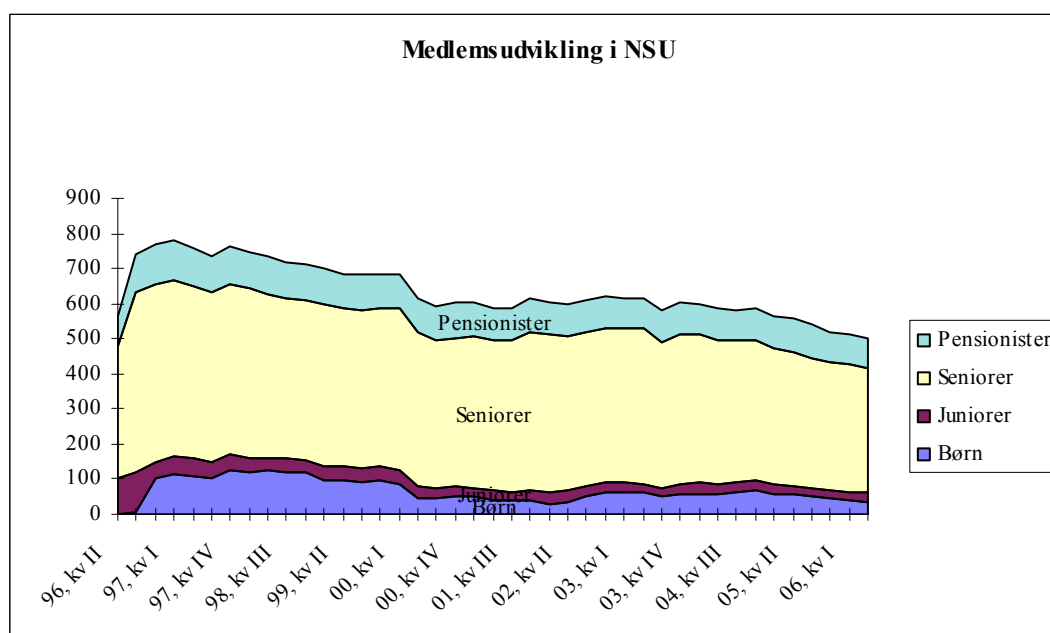

Medlemsudvikling i RK fra april 1996 til marts 2006

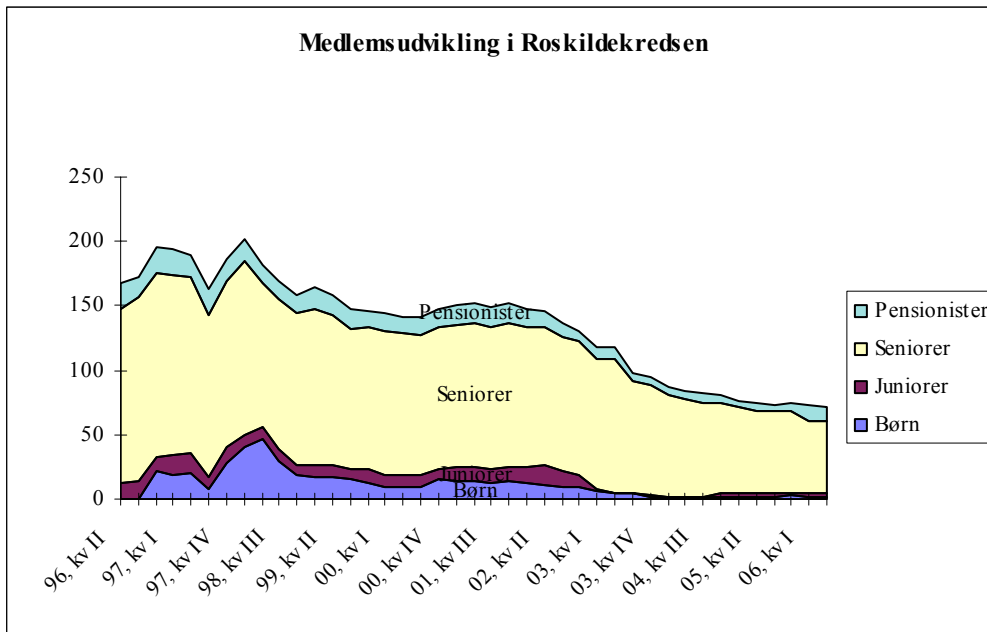

Medlemsudvikling på Bornholm fra april 1996 til marts 2006

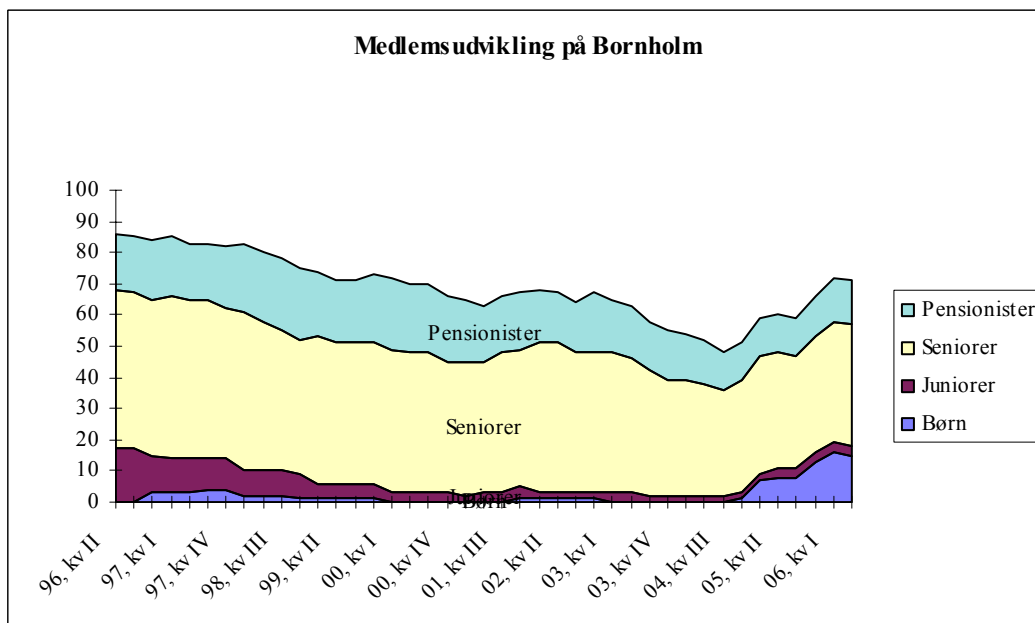

**Besøg hovedkredsens
hjemmeside
www.8-hk.dk**

Du kan også finde den på

**www.8hk.dk
eller
www.8hovedkreds.dk
eller
www.8-hovedkreds.dk**