



8. Hovedkreds

Regnskab for 1999

Budget for 2000

I løbet af regnskabsåret 1999 kom 8. HK for alvor på nettet, og dette har bl.a. været årsag til at portoudgifterne er blevet reduceret medført er med næsten 40%.

1999 var også året, hvor der skulle anvendes 'autoriserede' kampledere i holdturneringen. Udgifterne til holdturneringen har derfor været større end de foregående år.

Bortset herfra er der ikke noget usædvanligt i regnskabet for 1999. Det vil blandt andet sige, at antallet af medlemmer og antallet af klubber også er faldet i 1999.

Man må stadig regne med, at kontingentet til hovedkredsen sættes op pr. 1.7.2001.

Solrød Strand, den 8. januar 2000

Verner Christensen

Bestyrelsen for 8. hovedkreds i 1999:

Formand	1.1.99 - 28.5.99	Martin Stampe Noer, Nordkalotten
	29.5.99 - 31.12.99	Jan T. Mortensen, Allerød
Kasserer	1.1.99 - 31.12.99	Verner Christensen, Sydkysten
Sekretær	1.1.99 - 28.5.99	Jan T. Mortensen, Allerød
	29.5.99 - 31.12.99	Kasper Wilken Damm, Farum
Kartoteksfører	1.1.99 - 31.12.99	Niels Kløve, Nordkalotten
Turneringsleder	1.1.99 - 31.12.99	Per Rasmussen, Stenløse
Juniorleder	1.1.99 - 28.5.99	Niels Jørgen Fries Nielsen, Helsingør
	29.5.99 - 31.12.99	Lars Johansen, Allerød
NSU	1.1.99 - 31.12.99	Per Rasmussen, Stenløse
Roskildekredsen	1.1.99 - 14.10.99	Verner Christensen, Sydkysten
	15.10.99 - 31.12.99	Torben Teimer Olsen, Sydkysten
Bornholm	1.1.99 - 31.12.99	Bent Schiøtt Hansen, Rønne



Jan T. Mortensen



Niels Kløve



Kasper Wilken
Damm



Verner
Christensen



Per Rasmussen



Bent Schiøtt
Hansen



Lars Johansen



Torben Teimer
Olsen

Indhold

Resultatopgørelse 1.1.1999 - 31.12.1999	4
Balance pr. 31.12.1999	5
Noter til regnskabet	6
Budget 1.1.2000 - 31.12.2000	12
Budgetforudsætning	13
Medlemsudvikling	14

Resultatopgørelse 1.1.1999 - 31.12.1999

Regnskab 1998	Note	Tekst	Budget 1999	Regnskab 1999
Indtægter				
63.775	1	Kontingentindtægter	60.000	60.230,00
17.700	2	Tilskud fra DSU vedr. holdturnering	35.000	35.000,00
8.100	3	Indskud holdturnering	7.800	7.350,00
107		Renter BG-Bank	100	45,53
105	4	Andre indtægter	200	922,00
89.787		Indtægter i alt	103.100	103.547,53
Udgifter				
5.231	5	Kontorhold	5.500	6.940,53
1.409	6	Hjemmeside	2.000	1.485,00
6.145		Porto	6.400	3.998,50
2.450	7	Telefongodtgørelse	2.450	2.450,00
11.755	8	Rejser og møder	10.000	10.697,50
197	9	Gebyrer BG-Bank	200	198,25
3.750	10	Præmier holdturnering	4.000	3.950,00
2.000	11	Scoringspræmier holdturnering	2.000	800,00
25.572	12	Rejsetilskud holdturnering	46.000	45.896,00
4.124	13	Kontorhold holdturnering	3.500	5.567,75
3.500	14	Program holdturnering	3.500	3.750,00
14.622	15	Junior aktivitetstilskud	16.000	13.723,00
4.000	16	Andet aktivitetstilskud	4.000	4.000,00
3.089	17	Pokalturnering	0	1.576,00
2.760	18	Andre udgifter	200	851,00
90.604		Udgifter i alt	105.750	105.883,53
-817		Periodens resultat	-2.650	-2.336,00

Balance pr. 31.12.1999

1998	Note	Tekst	1999
Aktiver			
66.117		BG-Bank (1199 703-8321)	66.942,50
0		Tilgode hos klubber	0,00
0		Tilgode hos enkeltmedlemmer	0,00
2.500	19	Kopimaskine	0,00
743		Forudbetalte udgifter	0,00
69.360		Aktiver i alt	66.942,50
Passiver			
6.120	20	Forudbetalt kontingent	5.075,00
21.000	21	Forudbetalt tilskud	21.000,00
-869	22	Kortfristet gæld	10,00
-45	23	Dansk Skak Union	40,00
0	24	Nordsjællands Skak Union	0,00
0	25	Roskildekredsen	0,00
43.970		Egenkapital, primo	43.153,50
-817		Årets resultat	-2.336,00
43.153		Egenkapital, ultimo	40.817,50
69.360		Passiver i alt	66.942,50

Noter til regnskabet

Note 1: Kontingentindtægter

Kontingentindtægterne fordeler sig således på delkredse og medlemstyper.

Tekst	Delkreds	Seniorer		Pensionister		Børn		Juniorer		I alt	
		#	Kr	#	Kr	#	Kr	#	Kr	#	Kr
Regulering 1998	NSU	11	220,00	-1	-10,00	5	25,00	2	20,00	17	255,00
	RK	1	20,00			2	10,00			3	30,00
	Bornh. Enkelt										
	I alt	12	240,00	-1	-10,00	7	35,00	2	20,00	20	285,00
Januar kvartal 1999	NSU	461	9.220,00	103	1.030,00	99	495,00	39	390,00	702	11.135,00
	RK	121	2.420,00	16	160,00	17	85,00	9	90,00	163	2.755,00
	Bornh. Enkelt	47 17	940,00 340,00	21 5	210,00 50,00	1	5,00	5	50,00	74 22	1.205,00 390,00
	I alt	646	13.920,00	145	1.450,00	117	585,00	53	530,00	961	15.485,00
April kvartal 1999	NSU	450	9.000,00	98	980,00	96	480,00	39	390,00	683	10.850,00
	RK	117	2.340,00	16	160,00	17	85,00	9	90,00	159	2.675,00
	Bornh. Enkelt	45 17	900,00 340,00	20 5	200,00 50,00	1	5,00	5	50,00	71 22	1.155,00 390,00
	I alt	651	13.020,00	151	1.510,00	173	865,00	54	540,00	1.029	15.935,00
Juli kvartal 1999	NSU	452	9.040,00	98	980,00	93	465,00	38	380,00	681	10.865,00
	RK	106	2.120,00	16	160,00	15	75,00	9	90,00	146	2.445,00
	Bornh. Enkelt	45 19	900,00 380,00	20 5	200,00 50,00	1	5,00	5	50,00	71 24	1.155,00 430,00
	I alt	622	12.440,00	139	1.390,00	109	545,00	52	520,00	922	14.895,00
Oktober kvartal 1999	NSU	437	8.740,00	95	950,00	87	435,00	40	400,00	659	10.525,00
	RK	107	2.140,00	12	120,00	11	55,00	11	110,00	141	2.425,00
	Bornh. Enkelt	43 18	860,00 360,00	21 6	210,00 60,00	1	5,00	5	50,00	70 24	1.125,00 420,00
	I alt	605	12.100,00	134	1.340,00	99	495,00	56	560,00	894	14.495,00
I alt 1999	NSU	1.811	36.220,00	393	3.930,00	380	1.900,00	158	1.580,00	2.742	43.630,00
	RK	452	9.040,00	60	600,00	62	310,00	38	380,00	612	10.330,00
	Bornh. Enkelt	180 71	3.600,00 1.420,00	82 21	820,00 210,00	4	20,00	20	200,00	286 92	4.640,00 1.630,00
	I alt	2.514	50.280,00	556	5.560,00	446	2.230,00	216	2.160,00	3.732	60.230,00
Gennem- Snit 1999	NSU	450		99		94		39		682	
	RK	113		15		15		10		153	
	Bornh. Enkelt	45 18		21 5		1		5		72 23	
	I alt	626		140		110		54		930	

8. hovedkreds opkræver - foruden kontingent til hovedkredsen - også kontingent til Dansk Skak Union (note 23), samt til de sjællandske delkredse (note 24 og 25). Bornholm opkræver selv kontingent til delkredsen.

På DSUs delegeretmøde i påsken blev kontingentsatserne til DSU ændret pr. 1. juli 1999. Satserne har været således:

DSU	Seniorer	Pensionister	Børn	Juniorer
Januar kvartal	45,00	30,00	10,00	30,00
April kvartal	45,00	30,00	10,00	30,00
Juli kvartal	60,00	40,00	17,50	40,00
Oktober kvartal	60,00	40,00	17,50	40,00

De øvrige kontingentsatser er ikke ændret i løbet af 1999 og har været følgende pr. kvartal.

	Seniorer	Pensionister	Børn	Juniorer
8. Hovedkreds	20,00	10,00	5,00	10,00
NSU	3,00	2,00	0,00	2,00
RK	2,00	1,00	0,00	1,00

Note 2: Tilskud DSU holdturnering		Note 4: Andre indtægter	
Tilskud 1998-1999	21.000,00	'For sent' gebyr	922,00
Tilskud 1999-2000	35.000,00	I alt	922,00
Overført til 2000	-21.000,00		
I alt	35.000,00		
Note 3: Indskud holdturnering		Note 5: Kontorhold	
M-rækken, 8 hold	1.200,00	Afskrivning kopimaskine	2.500,00
A-rækken, 16 hold	2.400,00	Kartoteksfører	1.000,00
B-rækken, 14 hold	2.100,00	Øvrige kontorhold	3.440,53
C-rækken, 7 hold	1.050,00	I alt	6.940,53
D-rækken, 4 hold	600,00		
I alt	7.350,00	Note 6: Hjemmeside	
		Webhotel (1.1 - 31.12)	1.485,00
		I alt	1.485,00



Note 7: Telefongodtgørelse

Formand	350,00
Kasserer	350,00
Kartoteksfører	350,00
Turneringsleder	350,00
Juniorleder	350,00
Sekretar	350,00
Webmaster	350,00
I alt	2.450,00

Note 8: Rejser & møder

HB-møder	2.973,00
8. HK bestyrelsesmøder	4.759,00
8. HK delegeretmøde	2.825,50
Andre møder	140,00
I alt	10.697,50



Note 9: Gebyrer BG-Bank

Checkgebyrer	10,00
Kontogebyrer	180,00
Overførselsgebyrer	8,25
I alt	198,25

Note 10: Præmier holdturneringen

5 rækkevindere	2.000,00
5 andenpræmier	1.250,00
Vindere nedr. + D-række	700,00
I alt	3.950,00

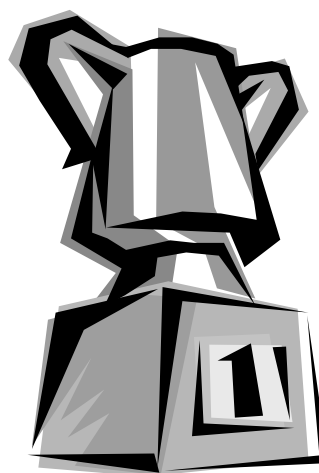

Note 11: Scoringspræmier holdturner.

1 topscorer ("7 af 7")	400,00
1 juniorpræmie	400,00
I alt	800,00

Note 12: Rejsetilskud holdturneringen

1998-99:	
Bornholm fælleshold	8.000,00
Rønne Skakklub	6.500,00
Farum 17.1.1999	5.872,00
FHS 7.2.1999	5.912,00
1999-2000:	
Bornholm fælleshold	7.000,00
Rønne Skakklub	6.500,00
Roskilde 12.12.1999	6.112,00
I alt	45.896,00

Note 13: Kontorhold holdturneringen		Gave afg. Bestyrelse	531,00
Godtg. turneringsleder	1.000,00	kørsel ifb, Y2K	320,00
Kontor 1998/1999	1.069,50	I alt	851,00
Kontor 1999/2000	1.908,25		
Kamplederkurser	1.590,00		
I alt	5.567,75		

Note 14: Program holdturneringen	
Trykning, forsendelse mv.	5.000,00
Annoncer	-1.250,00
I alt	3.750,00

Note 15: Junior aktivitetstilskud	
JGP-turneringer	4.104,00
Blaksprutteskalejren	4.000,00
DM Skoleskak	2.000,00
Retur Jun hold DM 98	-900,00
Sjællandsmesterskabet	3.190,75
Instruktørtilskud	650,00
Juniorbesøg i klubber	573,00
Porto	105,25
I alt	13.723,00

Note 16: Andet aktivitetstilskud	
Helsingør 75 års jub tur.	2.000,00
Rønne DM-omkamp	2.000,00
I alt	4.000,00

Note 17: Pokalturnering	
FHS pokalfinale	1.576,00
I alt	1.576,00

Note 18: Andre udgifter	
--------------------------------	--

Gave afg. Bestyrelse	531,00
kørsel ifb, Y2K	320,00
I alt	851,00

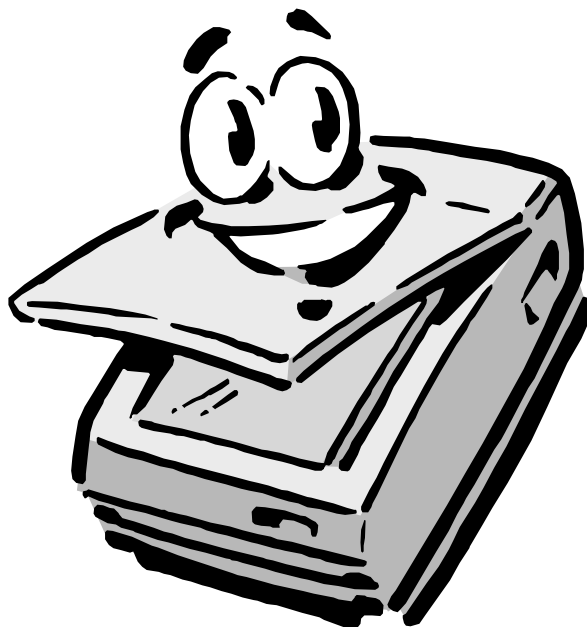

Note 19: Kopimaskine	
Pr. 1.1.99	2.500,00
Afskrivning (jvf. note 5)	-2.500,00
Pr. 31.12.99	0,00



Note 20: Forudbetalt kontingent	
18 enkeltmedlemmer	5.075,00

I alt	5.075,00	Note 23: Dansk Skak Union	
		Pr. 1.1.1999	-45,00
Note 21: Forudbetalt tilskud		Reguleringer 1998	-640,00
DSU tilskud vedr. hold- turnering for foråret 2000	21.000,00	Kontingent jan. kv. 1999	36.180,00
I alt	21.000,00	Kontingent apr. kv. 1999	35.220,00
		Kontingent jul. kv. 1999	46.867,50
		Kontingent okt. kv. 1999	45.592,50
Note 22: Kortfristet gæld		Betalt til DSU	-163.175,00
Udlæg af formand	10,00	Pr. 31.12.1999	40,00
I alt	10,00		

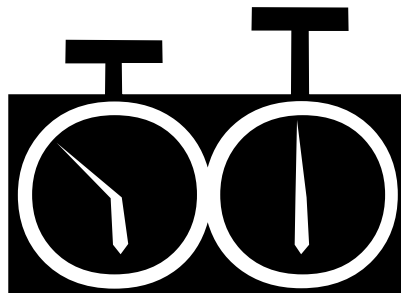

Note 24: Nordsjællands Skak Union		Note 25: Roskildekredsen	
Pr. 1.1.1999	0,00	Pr. 1.1.1999	0,00
Reguleringer 1998	-35,00	Reguleringer 1998	-2,00
Kontingent jan. kv. 1999	1.667,00	Kontingent jan. kv. 1999	267,00
Kontingent apr. kv. 1999	1.624,00	Kontingent apr. kv. 1999	259,00
Kontingent jul. kv. 1999	1.628,00	Kontingent jul. kv. 1999	237,00
Kontingent okt. kv. 1999	1.581,00	Kontingent okt. kv. 1999	237,00
Betalt til NSU	-6.535,00	Betalt til RK	-1.002,00
Pr. 31.12.1999	0,00	Pr. 31.12.1999	0,00

—

Bestyrelsens beretning:

Regnskabet er godkendt på bestyrelsesmødet den 14. marts 2000. Efter regnskabsårets afslutning er der ikke indtruffet forhold, som har væsentlig indflydelse på hovedkredsens økonomiske situation.

Regnskabet indstilles til delegeretmødets godkendelse.

—

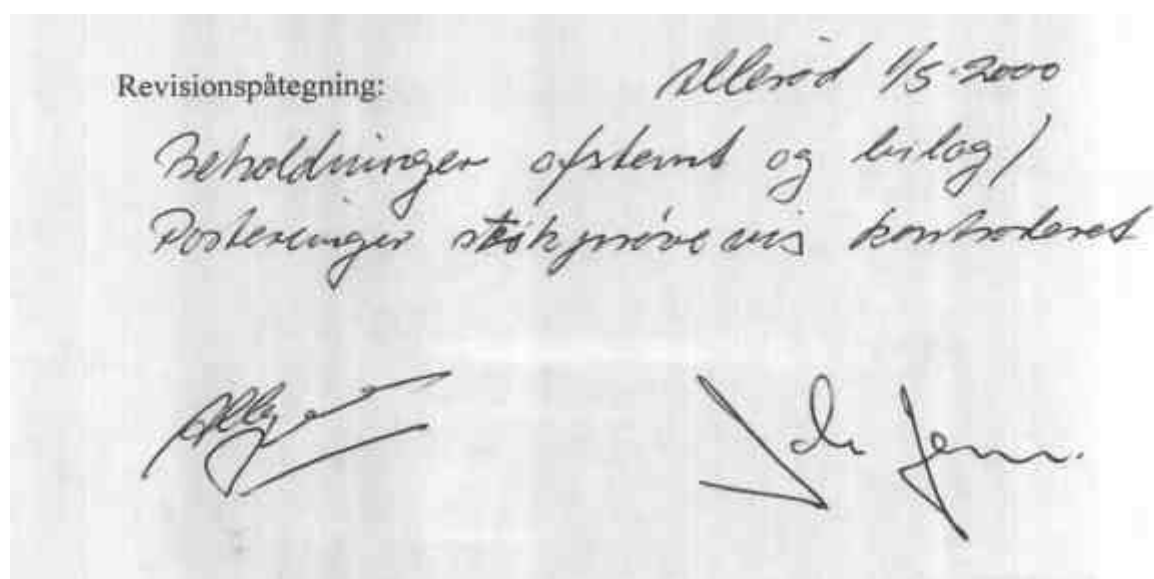

Allan Rasmussen

Johannes Jensen

Budget 1.1.2000 - 31.12.2000

Note	Tekst	Budget 2000
	Indtægter	
1	Kontingentindtægter 8. hk	58.000
2	Tilskud fra DSU holdtur 1999/2000	21.000
3	Indskud holdtur 2000/2001	9.200
2	Tilskud fra DSU holdtur 2000/2001	14.000
4	Indskud pokalturnering 2000	200
5	Renter giro/bank	300
6	Andre indtægter	300
	Indtægter i alt	103.000
	Udgifter	
7	Kontor	3.500
8	Hjemmeside	1.500
9	Porto	4.000
10	Telefon	2.450
11	Rejser og møder	10.000
12	Gebyrer giro/bank	200
13	Pramier, holdtur 1999/2000	4.200
14	Rejsetilskud, Bornholm, 1999/2000	30.000
15	Kontorhold, holdtur 1999/2000	2.000
16	Scoringsprämier, holdtur 1999/2000	400
17	Program, holdtur 2000/2001	3.500
14	Rejsetilskud, Bornholm, 2000/2001	19.000
15	Kontorhold, holdtur 2000/2001	1.500
18	Andet end junioraktiviteter	2.000
19	Juniorarbejde	16.000
20	Juniorinstruktør	1.000
21	Pokalturnering	3.000
	Andre udgifter	500
	Udgifter i alt	104.750
	Periodens resultat	-1.750

Budgetforudsætning

1. Der regnes med et kraftigt fald i medlemstallet og med uændrede kontingentsatser.
2. Det sædvanlige tilskud fra DSU på 35.000 kr. pr. sæson.
3. Indskud forhøjes fra 150 kr. pr. hold til 200 kr. pr. hold.
4. Som noget nyt indføres et indskud på 100 kr. pr. pokalhold.
5. Hovedkredsens 'ledige' kapital forsøges forrentet bedre ved flytning fra 'girokontoen'.
6. Gebyrer for sent betaling mv.
7. Kopimaskine er nu afskrevet.
8. Webhotel.
9. Stort fald i portoudgifter i 1999 - forventes fortsat i 2000.
10. Består af 7x350 kr (Formand, kartoteksfører, kasserer, turneringsleder, sekretær, juniorleder og webmaster).
11. 8. HK har kun et medlem af HB. DSUs delegeretmøde er i år i Ålborg og der er derfor transport i større omfang til alle tre HB-møder.
12. Kontogebyret udgør 180 kr. Resten er betalingsgebyrer.
13. Fastsat til 5 førstepremier (tårnur), 5 andenpræmier (skakspil) og 4 tredjepræmier (bog eller andet).
14. Rejsetilskuddet er fastsat på bestyrelsesmødet 12.8.98 for sæsonen 1998/99 og 1999/2000.
15. Samme niveau som tidligere.
16. Kun en præmie i 2000.
17. Samme udgift som i 1999.
18. Tilskudsrammen er nedsat fra 4.000 kr. til 2.000 kr., da der ikke arrangementer under 'opsejling'.
19. Samme ramme som i de foregående år.
20. Som nyt tilskud til instruktørordning (DSU ordning, hvor HK skal supplere)
21. rejsetilskud til hold, som skal deltage i finalestævnet - jf. pkt 4.

Medlemsudvikling

Medlemsudvikling i 8. hk fra april 1996 til juni 2000

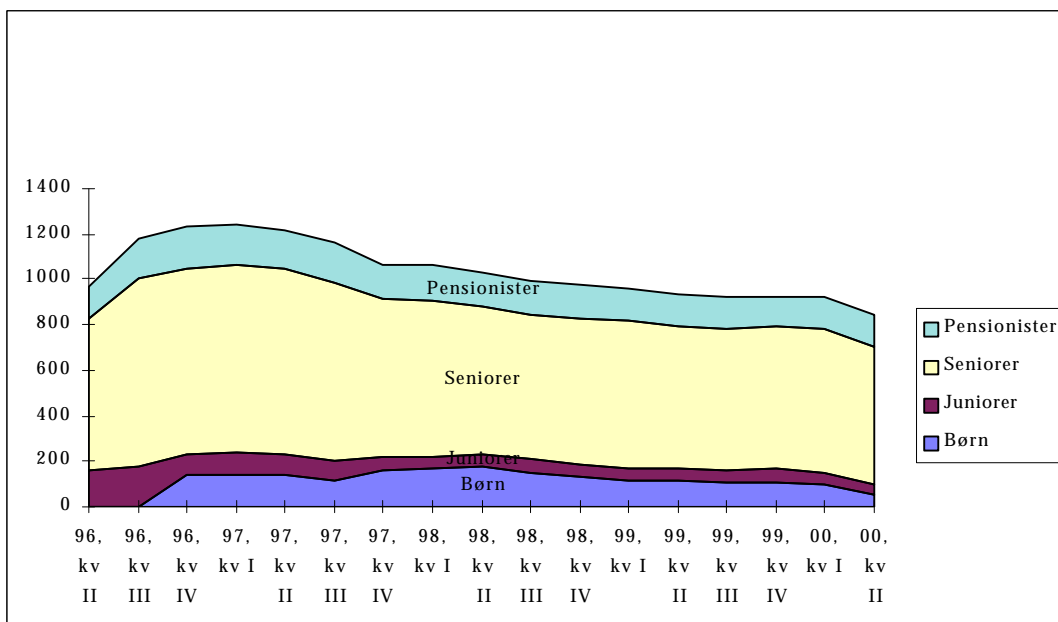

Medlemsudvikling i NSU fra april 1996 til juni 2000

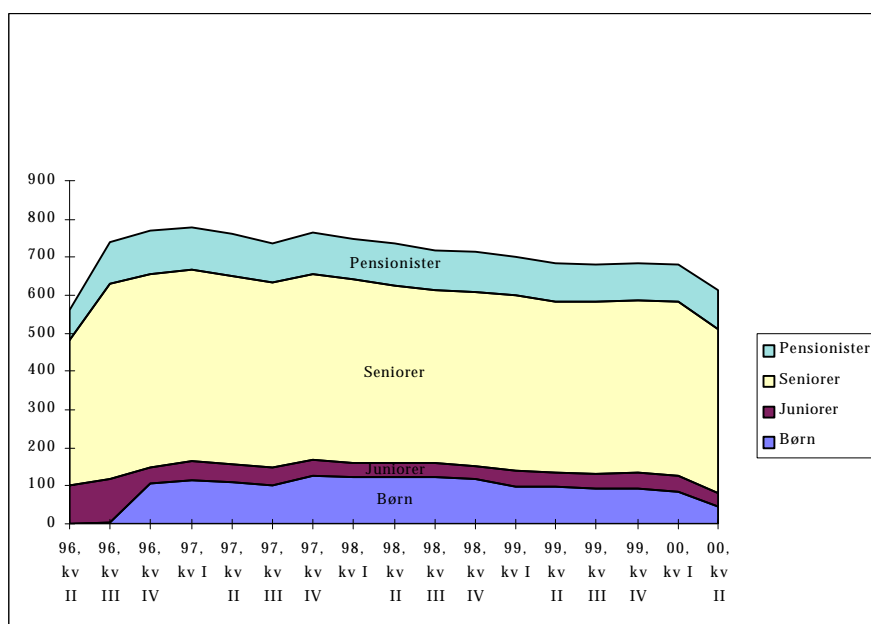

Medlemsudvikling i RK fra april 1996 til juni 2000

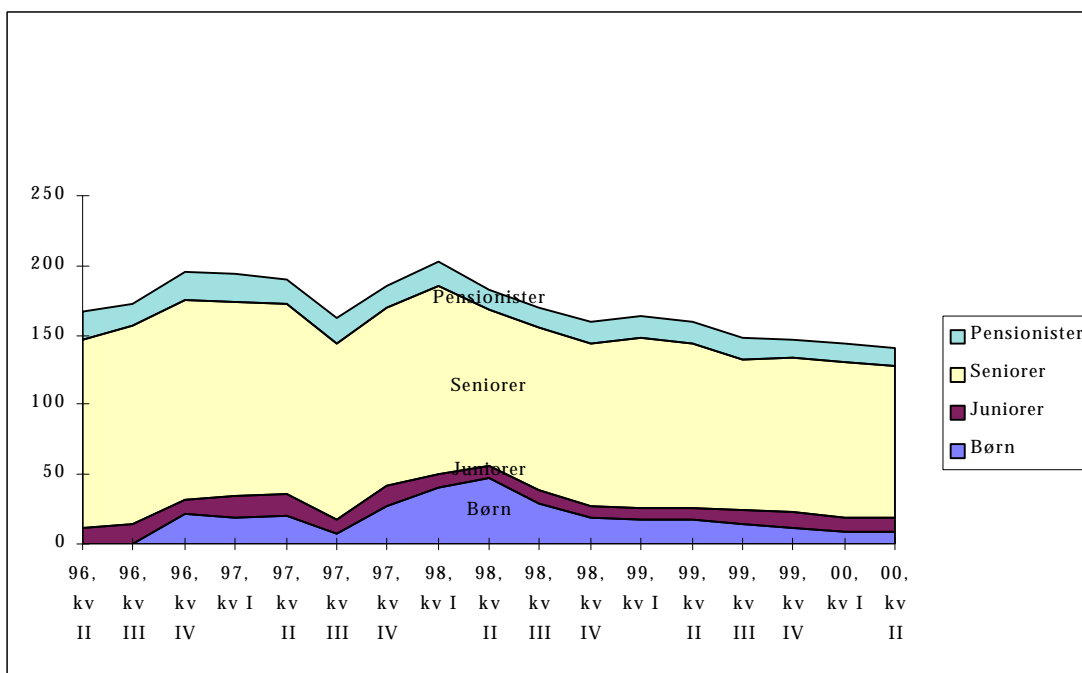

Medlemsudvikling på Bornholm fra april 1996 til juni 2000

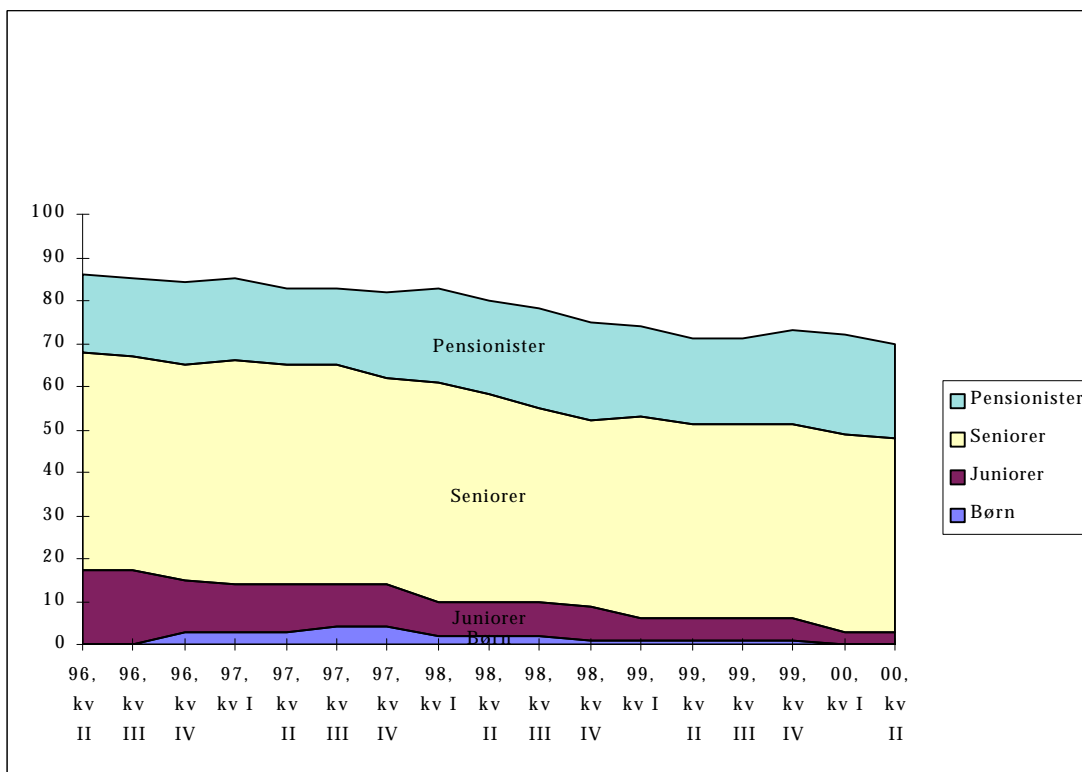

**Besøg hovedkredsens
hjemmeside
www.8-hk.dk**