



8. Hovedkreds

Regnskab for 1998

Budget for 1999

Regnskabsåret 1998 kan betegnes som et 'normalt' år i modsætning til de foregående regnskabsår. Der er hverken forekommet pludselige overraskelser på kassererposten eller i regnskabet.

Men antallet af medlemmer og antallet af klubber er faldet i 1998 - forhåbentligt bliver udviklingen vendt til det positive i de kommende år.

I 1998 er mellemværendet med den tidligere kasserer afsluttet, idet restbeløbet er indbetalt.

DSU har ændret proceduren for godtgørelse af 'Bornholmerrejser' i forbindelse med holdturneringen. DSU betaler nu 8. HK 35.000 kr - startende med sæsonen 1998-99 - og 8. HK skal så selv stå for alle godtgørelser overfor klubberne.

Solrød Strand, den 8. januar 1999

Verner Christensen

Bestyrelsen for 8. hovedkreds i 1998:

Formand	1.1.98 - 31.12.98	Martin Stampe Noer, Nordkalotten
Kasserer	1.1.98 - 31.12.98	Verner Christensen, Solrød
Sekretær	1.1.98 - 15.5.98	Kim Alex Olsen, Birkerød
	16.5.98 - 31.12.98	Jan T. Mortensen, Allerød
Kartoteksfører	1.1.98 - 31.12.98	Niels Kløve, Nordkalotten
Turneringsleder	1.1.98 - 15.5.98	Niels Kløve, Nordkalotten
	16.5.98 - 31.12.98	Per Rasmussen, Stenløse
Juniorleder	1.1.98 - 31.12.98	Niels Jørgen Fries Nielsen, Helsingør
NSU	1.1.98 - 31.12.98	Per Rasmussen, Stenløse
Roskildekredsen	1.1.98 - 31.12.98	Verner Christensen, Solrød
Bornholm	1.1.98 - 31.12.98	Bent Schiøtt Hansen, Rønne



Martin Stampe
Noer



Niels Kløve



Niels Jørgen Fries
Nielsen



Verner
Christensen



Per Rasmussen



Bent Schiøtt
Hansen



Jan T. Mortensen

Indhold

RESULTATOPGØRELSE 1.1.1998 - 31.12.1998	4
BALANCE PR. 31.12.1998	5
NOTER TIL REGNSKABET	6
BUDGET 1.1.1999 - 31.12.1999	11
BUDGETFORUDSÆTNING	12
ANALYSER	13

Resultatopgørelse 1.1.1998 - 31.12.1998

Regnskab 1997	Note	Tekst	Budget 1998	Regnskab 1998
Indtægter				
66.772	1	Kontingentindtægter	64.000	63.775,00
8.000	2	Tilskud fra DSU vedr. holdturnering	8.000	17.700,00
7.800	3	Indskud holdturnering	7.500	8.100,00
88		Renter BG-Bank	100	106,84
975	4	Andre indtægter	500	105,00
83.635		Indtægter i alt	80.100	89.786,84
Udgifter				
5.626	5	Kontorhold	5.500	5.230,91
	6	Hjemmeside	0	1.409,38
6.541		Porto	6.000	6.144,75
800	7	Telefongodtgørelse	1.950	2.450,00
13.922	8	Rejser og møder	13.000	11.754,55
229	9	Gebyrer BG-Bank	250	196,50
6.185	10	Præmier holdturnering	4.000	3.750,00
1.000	11	Scoringspræmier holdturnering	1.000	2.000,00
16.000	12	Rejsetilskud holdturnering	16.000	25.572,00
2.795	13	Kontorhold holdturnering	3.500	4.124,36
3.000	14	Program holdturnering	3.000	3.500,00
15.534	15	Junior aktivitetstilskud	16.000	14.622,37
500	16	Andet aktivitetstilskud	4.000	4.000,00
2.960	17	Pokalturnering	3.000	3.089,00
315	18	Andre udgifter	50	2.760,00
75.407		Udgifter i alt	77.250	90.603,82
8.228		Periodens resultat	2.850	-816,98

Balance pr. 31.12.1998

1997	Note	Tekst	1998
Aktiver			
43.765		BG-Bank (1199 703-8321)	66.117,25
37		Tilgode hos klubber	0,00
0		Tilgode hos enkeltmedlemmer	0,00
5.000	19	Kopimaskine	2.500,00
1.500	20	Forudbetalte udgifter	742,50
8.051	21	Henrik Larsen	0,00
58.353		Aktiver i alt	69.359,75
Passiver			
4.220	22	Forudbetalt kontingent	6.120,00
4.700	23	Forudbetalt tilskud	21.000,00
5.463	24	Kortfristet gæld	-868,75
0	25	Dansk Skak Union	-45,00
0	26	Nordsjællands Skak Union	0,00
0	27	Roskildekredsen	0,00
35.743		Egenkapital, primo	43.970,48
8.227		Årets resultat	-816,98
43.970		Egenkapital, ultimo	43.153,50
58.393		Passiver i alt	69.359,75

Noter til regnskabet

Note 1: Kontingentindtægter

Kontingentindtægterne fordeler sig således på delkredse og medlemstyper.

Tekst	Delkreds	Seniorer		Pensionister		Børn		Juniorer		I alt	
		#	Kr	#	Kr	#	Kr	#	Kr	#	Kr
Regulering 1997	NSU	5	100,00			10	50,00	1	10,00	16	160,00
	RK	1	20,00			6	30,00			7	50,00
	Bornh. Enkelt	4	80,00			1	5,00			5	85,00
	I alt	10	200,00			17	85,00	1	10,00	28	295,00
Januar kvartal 1998	NSU	480	9.600,00	108	1.080,00	121	605,00	39	390,00	748	11.675,00
	RK	135	2.700,00	17	170,00	40	200,00	10	100,00	202	3.170,00
	Bornh. Enkelt	51	1.020	22	220,00	2	10,00	8	80,00	83	1.330,00
	I alt	690	13.800,00	153	1.530,00	163	815,00	57	570,00	1.063	16.715,00
April kvartal 1998	NSU	466	9.320,00	109	1.090,00	124	620,00	37	370,00	736	11.400,00
	RK	112	2.240,00	14	140,00	47	235,00	9	90,00	182	2.705,00
	Bornh. Enkelt	48	960,00	22	220,00	2	10,00	8	80,00	80	1.270,00
	I alt	651	13.020,00	151	1.510,00	173	865,00	54	540,00	1.029	15.935,00
Juli kvartal 1998	NSU	454	9.080,00	107	1.070,00	122	610,00	37	370,00	720	11.130,00
	RK	116	2.320,00	14	140,00	29	145,00	10	100,00	169	2.705,00
	Bornh. Enkelt	45	900,00	23	230,00	2	10,00	8	80,00	78	1.220,00
	I alt	640	12.800,00	150	1.500,00	153	765,00	55	550,00	998	15.615,00
Oktober kvartal 1998	NSU	450	9.000,00	101	1.010,00	112	560,00	34	340,00	697	10.910,00
	RK	114	2.280,00	15	150,00	16	80,00	9	90,00	154	2.600,00
	Bornh. Enkelt	43	860,00	23	230,00	1	5,00	8	80,00	75	1.175,00
	I alt	631	12.620,00	144	1.440,00	129	645,00	51	510,00	955	15.215,00
I alt 1998	NSU	1.855	37.100,00	425	4.250,00	489	2.445,00	148	1.480,00	2.917	45.275,00
	RK	478	9.560,00	60	600,00	138	690,00	38	380,00	714	11.230,00
	Bornh. Enkelt	191	3.820,00	90	900,00	8	40,00	32	320,00	321	5.080,00
	I alt	2.622	52.440,00	598	5.980,00	635	3.175,00	218	2.180,00	4.073	63.775,00
Gennem- snit 1998	NSU	464		106		122		37		729	
	RK	120		15		35		10		180	
	Bornh. Enkelt	48		23		2		8		81	
	I alt	657		150		159		55		1.021	

8. hovedkreds opkræver - foruden kontingent til hovedkredsen - også kontingent til Dansk Skak Union (note 25), samt til de sjællandske delkredse (note 26 og 27). Bornholm opkræver selv kontingent til delkredsen.

Kontingentsatser er ikke ændret i løbet af 1998 og har været følgende pr. kvartal.

	Seniorer	Pensionister	Børn	Juniorer
8. Hovedkreds	20,00	10,00	5,00	10,00
DSU	45,00	30,00	10,00	30,00
NSU	3,00	2,00	0,00	2,00
RK	2,00	1,00	0,00	1,00

Note 2: Tilskud DSU holdturnering		Domænenavn	1.223,75
Tilskud 1997-98	3.700,00	Webhotel (15.11 - 31.12)	185,63
Tilskud 1998-99	35.000,00	I alt	1.409,38
Overført til 1999	-21.000,00		
I alt	17.700,00		

Note 3: Indskud holdturnering	
M-rækken, 12 hold	1.800,00
A-rækken, 12 hold	1.800,00
B-rækken, 12 hold	1.800,00
C-rækken, 14 hold	2.100,00
D-rækken, 4 hold	600,00
I alt	8.100,00



Note 4: Andre indtægter	
Udmeldte enkeltmedl.	105,00
I alt	105,00

Note 7: Telefongodtgørelse	
Formand	350,00
Kasserer	350,00
Kartoteksfører	350,00
Turneringsleder	350,00
Juniorleder	350,00
Sekretær	350,00
Webmaster	350,00
I alt	2.450,00

Note 5: Kontorhold	
Afskrivning kopimaskine	2.500,00
Kartoteksfører	1.000,00
Øvrige kontorhold	1.730,91
I alt	5.230,91

Note 6: Hjemmeside	
--------------------	--

Note 8: Rejser & møder	
HB-møder	4.751,75

8. HK bestyrelsesmøder	5.594,80	I alt	2.000,00
8. HK delegeretmøde	1.293,00		
Andre møder	115,00		
I alt	11.754,55		



Note 9: Gebyrer BG-Bank	
Checkgebyrer	3,00
Kontogebyrer	180,00
Overførselsgebyrer	13,50
I alt	196,50

Note 10: Præmier holdturneringen	
5 rækkevindere	2.000,00
4 andenpræmier	1.000,00
Vindere nedr. + D-række	750,00
I alt	3.750,00

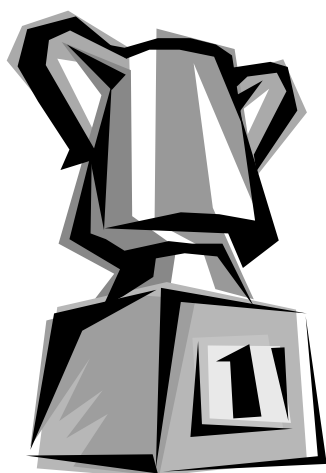

Note 11: Scoringspræmier holdturner.	
5 topscorer	2.000,00

Note 12: Rejsetilskud holdturneringen	
1997-98:	
Bornholm fælleshold	7.600,00
1998-99:	
Bornholm fælleshold	7.000,00
Rønne Skakklub	6.500,00
Roskilde 6.12.98	5.872,00
I alt	25.572,00

Note 13: Kontorhold holdturneringen	
Godtg. turneringsleder	1.000,00
Kontor 97/98	1.135,36
Kontor 98/99	1.989,00
I alt	4.124,36

Note 14: Program holdturneringen	
Trykning, forsendelse mv.	5.000,00
Annoncer	-1.500,00
I alt	3.500,00

Note 15: Junior aktivitetstilskud	
JGP-turneringer	2.790,00
Blåsprutteskaklejren	3.000,00
DM juniorhold	-3.306,50
DM Skoleskak	3.123,87
Sjællandsmesterskabet	2.519,50
Instruktørtilskud	1.000,00
Juniorbesøg i klubber	958,00
Juniorstyrketræning	3.212,50
Porto	1.325,00
I alt	14.622,37

Note 16: Andet aktivitetstilskud	
Roskilde 90-års turner.	3.000,00

Simon og David Bekker	1.000,00	I alt	742,50
I alt	4.000,00		

Note 17: Pokalturnering

Greve pokalfinale	1.500,00
Birkerød pokalfinale	1.500,00
Pokalfighter	89,00
I alt	3.089,00



Note 18: Andre udgifter

Gave Sune Berg-Hansen	60,00
Div. exord godtg	2.700,00
I alt	2.760,00

Note 21: Henrik Larsen

Pr. 1.1.98	8.050,75
Indbetalinger	-8.050,75
Pr. 31.12.98	0,00

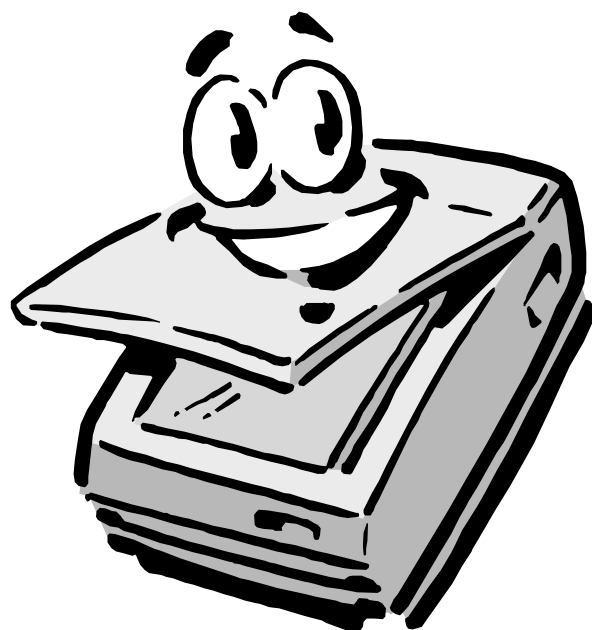

Note 22: Forudbetalt kontingent

16 enkeltmedlemmer, sen.	5.120,00
5 enkeltmedlemmer, pen.	1.000,00
I alt	6.120,00

Note 23: Forudbetalt tilskud

DSU tilskud vedr. hold- turnering for foråret 1999	21.000,00
I alt	21.000,00

Note 24: Forudbetalt tilskud

Udlæg til kartoteksfører	-868,75
I alt	-868,75

Note 19: Kopimaskine

Pr. 1.1.98	5.000,00
Afskrivning (jvf. note 5)	-2.500,00
Pr. 31.12.98	2.500,00

Note 20: Forudbetalte udgifter

Webhotel 1.1 - 30.6.99	742,50
------------------------	--------

Note 25: Dansk Skak Union

Pr. 1.1.98	0,00
------------	------

Reguleringer 1997	695,00		
Kontingent jan. kv. 1998	38.980,00	Note 26: Nordsjællands Skak Union	
Kontingent apr. kv. 1998	37.175,00	Pr. 1.1.98	0,00
Kontingent jul. kv. 1998	36.480,00	Reguleringer 1997	17,00
Kontingent okt. kv. 1998	35.535,00	Kontingent jan. kv. 1998	1.734,00
Betalt til DSU	-148.910,00	Kontingent apr. kv. 1998	1.690,00
Pr. 31.12.98	-45,00	Kontingent jul. kv. 1998	1.650,00
		Kontingent okt. kv. 1998	1.620,00
		Betalt til NSU	-6.711,00
		Pr. 31.12.98	0,00

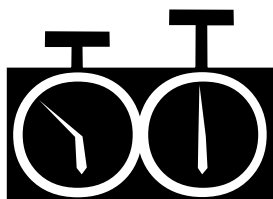

Note 27: Roskildekredsen	
Pr. 1.1.98	0,00
Reguleringer 1997	2,00
Kontingent jan. kv. 1998	297,00
Kontingent apr. kv. 1998	247,00
Kontingent jul. kv. 1998	256,00
Kontingent okt. kv. 1998	252,00
Betalt til RK	-1.054,00
Pr. 31.12.98	0,00

—

Bestyrelsens beretning:

Regnskabet er godkendt på bestyrelsesmødet den 16. januar 1999. Efter regnskabsårets afslutning er der ikke indtruffet forhold, som har væsentlig indflydelse på hovedkredsens økonomiske situation.

Regnskabet indstilles til delegeretmødets godkendelse.

—

Revisionspåtegning:

Budget 1.1.1999 - 31.12.1999

Note	Tekst	Budget 1999
	Indtægter	
1	Kontingentindtægter 8. hk	60.000
2	Tilskud fra DSU holdtur 1998/1999	21.000
3	Indskud holdtur 1999/2000	7.800
2	Tilskud fra DSU holdtur 1999/2000	14.000
4	Renter giro/bank	100
5	Andre indtægter	200
	Indtægter i alt	103.100
	Udgifter	
6	Kontor	5.500
7	Hjemmeside	2.000
8	Porto	6.400
9	Telefon	2.450
10	Rejser og møder	10.000
11	Gebyrer giro/bank	200
12	Præmier, holdtur 1998/1999	4.000
13	Rejsetilskud, Bornholm, 1998/1999	27.000
14	Kontorhold, holdtur 1998/1999	2.000
15	Scoringspræmier, holdtur 1998/1999	2.000
16	Program, holdtur 1999/2000	3.500
13	Rejsetilskud, Bornholm, 1999/2000	19.000
14	Kontorhold, holdtur 1999/2000	1.500
17	Andet end junioraktiviteter	4.000
	Juniorarbejde	16.000
	Andre udgifter	200
	Udgifter i alt	105.750
	Periodens resultat	-2.650

Budgetforudsætning

1. Der regnes med et svagt vigende medlemstal og med uændrede kontingentsatser.
2. Det sædvanlige tilskud fra DSU på 35.000 kr. pr. sæson.
3. Indskud uændret 150 kr. pr. hold.
4. Renteindtægter giver ikke meget, men en 'hund' kan det vel give.
5. Gebyrer for sent betaling mv.
6. Inkluderer 2.500 kr i afskrivning på kopimaskine samt 1.000 kr. til kartoteksføreren.
7. Webhotel mv.
8. Portostigning pr. 1.1.99.
9. Består af 7x350 kr (Formand, kartoteksfører, kasserer, turneringsleder, sekretær, juniorleder og webmaster).
10. 8. HK har kun et medlem af HB. DSUs delegeretmøde er i år i Århus og der er derfor transport i større omfang til alle tre HB-møder.
11. Kontogebyret udgør 180 kr. Resten er betalingsgebyrer.
12. Fastsat til 5 førstepræmier (tårnur), 5 andenpræmier (skakspil) og 4 tredjepræmier (bog eller andet).
13. Rejsetilskuddet er fastsat på bestyrelsesmødet 12.8.98 for sæsonen 1998/99 og 1999/2000.
14. Samme niveau som tidligere.
15. Skønnet samme niveau som i 1998.
16. Samme udgift som i 1998.
17. Tilskudsrammen er på samme niveau som i 1998.

Analysér

Medlemsudvikling i 8. hk fra april 96 til april 99

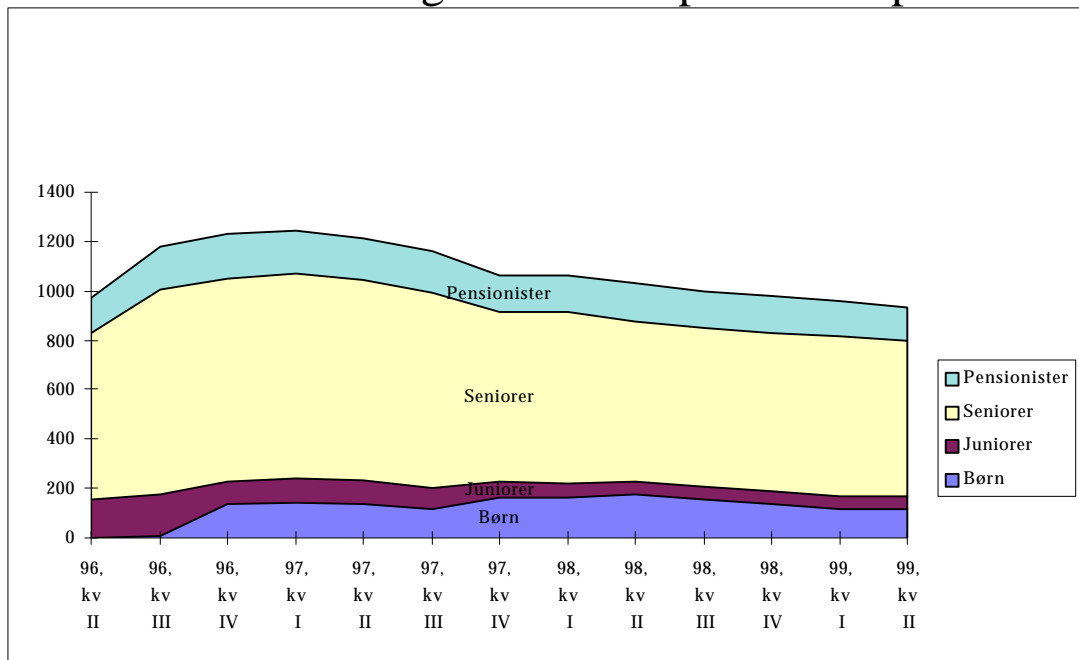

Medlemsudvikling i NSU fra april 96 til april 99

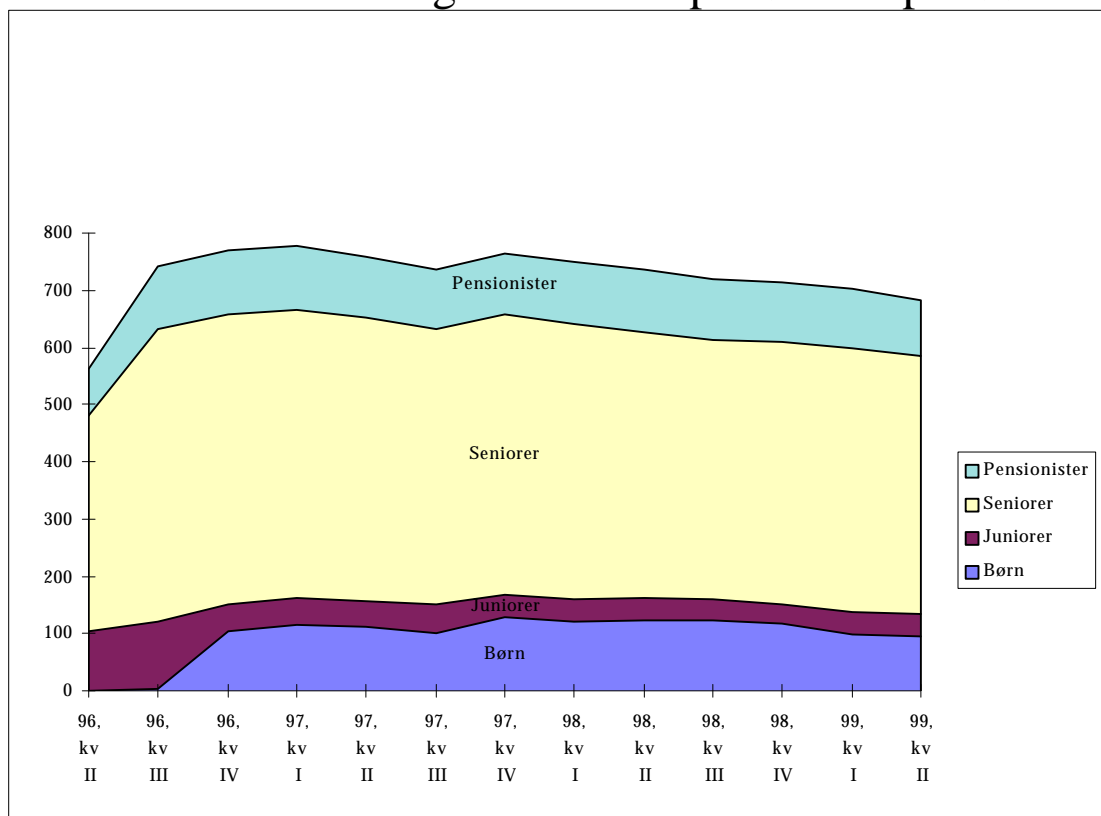

Medlemsudvikling i RK fra april 96 til april 99

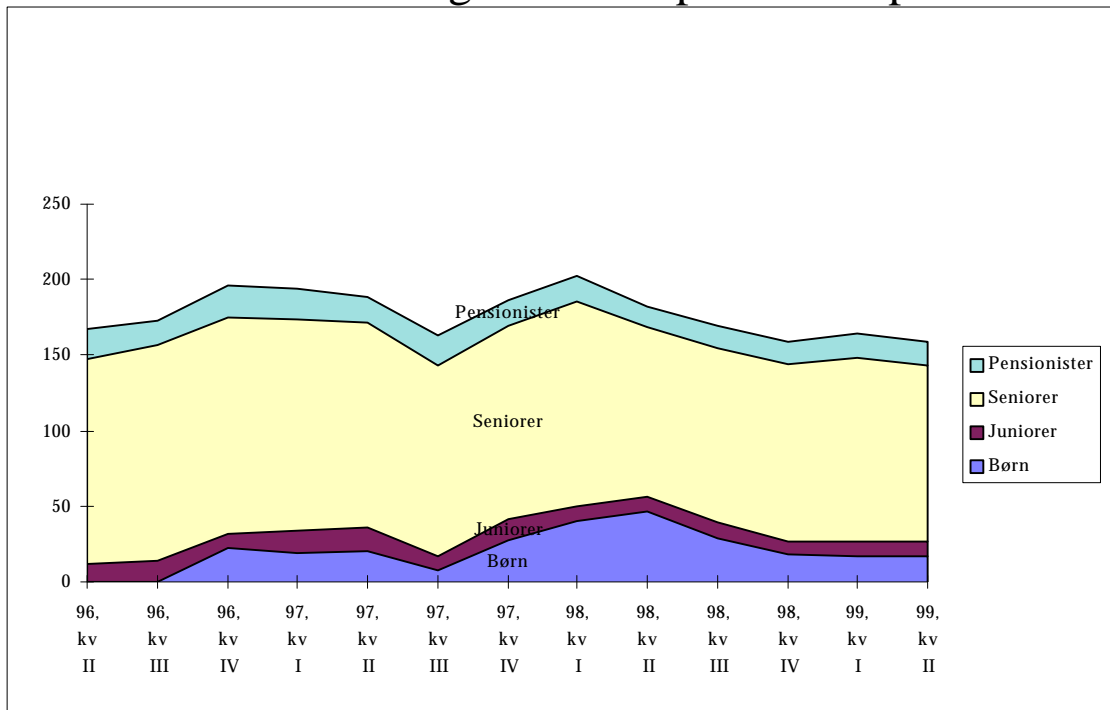

Medlemsudvikling på Bornholm fra april 96 til april 99

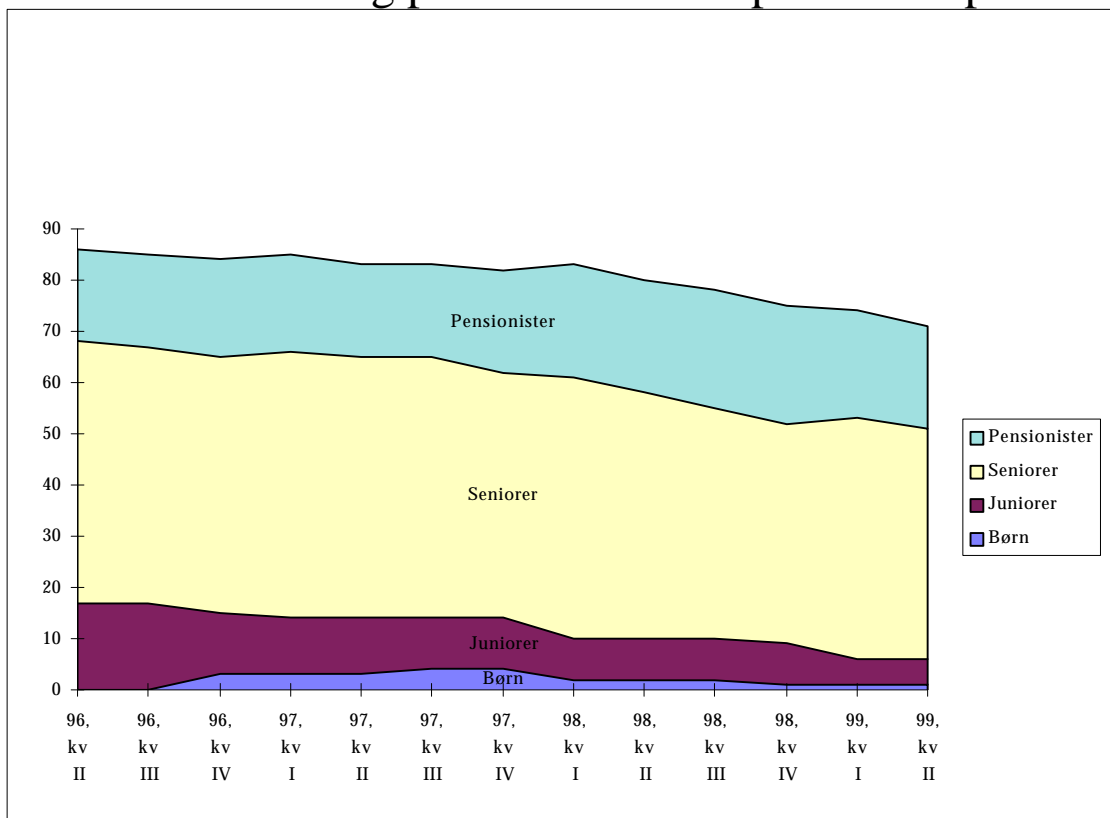

Ind- og udmeldelser i 8. HK

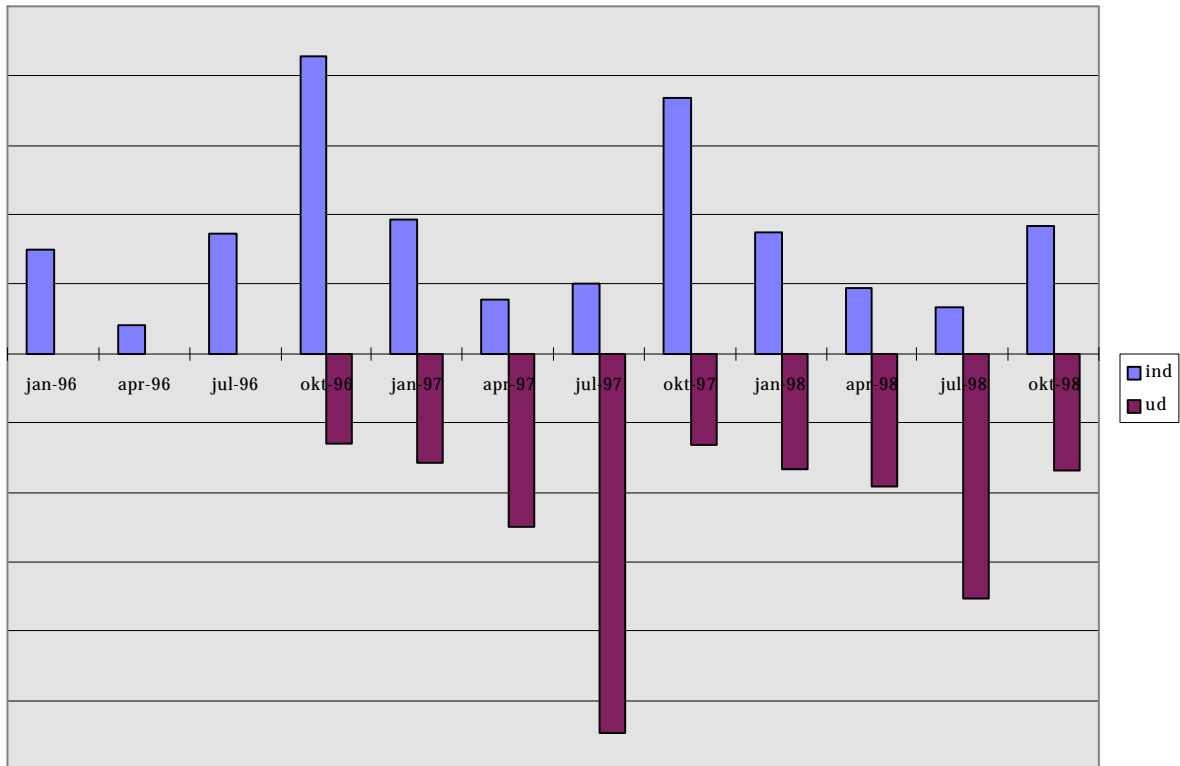

**Besøg hovedkredsens
hjemmeside
www.8-hk.dk**