



## 8. Hovedkreds

**Regnskab for 1997**  
**Budget for 1998**

Tre væsentlige ting har haft indflydelse på hovedkredsens regnskab for 1997

- 👑 NVS-klubbernes flytning fra 8. til 2. hovedkreds pr. 1. oktober 1997
- 👑 Oprydningsarbejdet mv. efter den gamle kasserer
- 👑 Den økonomiske opretning, herunder kontingentstigning pr. 1. juli 1997

Ved NVS-klubbernes flytning har 8. hovedkreds mistet indtægter på ca. 5.000 kr, medens udgifterne kun er formindsket ganske lidt. Dette skyldes, at indtægterne er jævnt fordelt hen over året, medens udgifterne er koncentreret i årets første halvdel.

Oprydningsarbejdet er omtalt i forbindelse med aflæggelse af regnskabet for 1996, men efterfølgende har hovedkredsen fået underskrevet gældsbeholdning af den tidligere kasserer og afdragene er betalt rettidigt, således at gælden pr. 31.12.97 er nedbragt til ca. 8.000 kr.

Ved sidste delegeretmøde var foreningen insolvent og der blev vedtaget en kontingentstigning pr. 1. juli 1997. Bestyrelsen vedtog efterfølgende en økonomisk hestekur. Hestekuren har virket og foreningen har betalt alle udeståender i løbet af sidste halvdel af 1997.

Solrød Strand, den 21. januar 1998

Verner Christensen

## **Bestyrelsen for 8. hovedkreds i 1997:**

Formand	1.1.97 - 8.5.97	Palle Wørmann
	8.5.97 - 31.12.97	Martin Stampe Noer
Kasserer	1.1.97 - 8.5.97	Henrik Larsen
	8.5.97 - 31.12.97	Verner Christensen
Sekretær	1.1.97 - 8.5.97	Martin Stampe Noer
	8.5.97 - 31.12.97	Kim Alex Olsen
Kartoteksfører	1.1.97 - 31.12.97	Niels Kløve
Turneringsleder	1.1.97 - 31.12.97	Niels Kløve
Juniorleder	1.1.97 - 31.12.97	Niels Jørgen Fries Nielsen
NSU	1.1.97 - 31.12.97	Per Rasmussen
NVS	1.1.97 - 30.9.97	Henning Rasmussen
Roskildekredsen	1.1.97 - 31.12.97	Verner Christensen
Bornholm	1.1.97 - 31.12.97	Bent Schiøtt Hansen

## **Indhold**

Resultatopgørelse 1.1.1997 - 31.12.1997	4
Balance pr. 31.12.1997	5
Noter til regnskabet	6
Grafik	11
Budget 1.1.1998 - 31.12.1998	12
Budgetforudsætning	13
Analyser	14

# Resultatopgørelse 1.1.1997 - 31.12.1997

Regnskab 1996	Note	Tekst	Budget 1997	Regnskab 1997
<b>Indtægter</b>				
63.248	1	Kontingentindtægter	72.000	66.772,00
8.000	2	Tilskud fra DSU vedr. holdturnering	8.000	8.000,00
10.350	3	Indskud holdturnering	10.000	7.800,00
70		Renter BG-Bank	100	87,74
225	4	Andre indtægter	200	975,25
<b>81.893</b>		<b>Indtægter i alt</b>	<b>90.300</b>	<b>83.634,99</b>
<b>Udgifter</b>				
5.492	5	Kontorhold	5.000	5.626,25
5.041		Porto	6.000	6.541,50
563	6	Telefongodtgørelse	800	800,00
12.314	7	Rejser og møder	12.000	13.922,25
610	8	Gebyrer BG-Bank	250	228,75
4.400		Præmier holdturnering	6.185	6.185,00
900		Scoringspræmier holdturnering	1.000	1.000,00
16.000	9	Rejsetilskud holdturnering	16.000	16.000,00
5.590		Kontorhold holdturnering	4.020	2.795,00
6.915	10	Program holdturnering	5.000	3.000,00
20.022	11	Junior aktivitetstilskud	16.000	15.534,00
4.956	12	Andet aktivitetstilskud	2.500	500,00
0	13	Pokalturnering	2.960	2.960,00
174	14	Andre udgifter	200	314,95
<b>82.977</b>		<b>Udgifter i alt</b>	<b>77.915</b>	<b>75.407,70</b>
<b>-1.084</b>		<b>Periodens resultat</b>	<b>12.385</b>	<b>8.227,29</b>

## Balance pr. 31.12.1997

1996	Note	Tekst	1997
<b>Aktiver</b>			
57.241		BG-Bank (1199 703-8321)	43.765,23
-151	15	Tilgode hos klubber	37,00
413		Tilgode hos enkeltmedlemmer	0,00
7.500	16	Kopimaskine	5.000,00
0	17	Forudbetalte udgifter	1.500,00
20.384	18	Henrik Larsen	8.050,75
<b>85.387</b>		<b>Aktiver i alt</b>	<b>58.352,98</b>
<b>Passiver</b>			
0	19	Forudbetalt kontingent	4.220,00
0	20	Forudbetalt tilskud	4.700,00
2.884	21	Kortfristet gæld	5.462,50
40.007	22	Dansk Skak Union	0,00
5.678	23	Nordsjællands Skak Union	0,00
751	24	Nordvestsjællandsskakklubber	0,00
324	25	Roskildekredsen	0,00
36.827		Egenkapital, primo	35.743,19
-1.084		Årets resultat	8.227,29
35.743		Egenkapital, ultimo	43.970,48
<b>85.387</b>		<b>Passiver i alt</b>	<b>58.392,98</b>

# Noter til regnskabet

## Note 1: Kontingentindtægter

Kontingentindtægterne fordeler sig således på delkredse og medlemstyper.

Tekst	Delkreds	Seniorer		Pensionister		Børn		Juniorer		I alt	
		#	Kr	#	Kr	#	Kr	#	Kr	#	Kr
Regulering	NSU	-3	-48,00	1	8,00	4	16,00		0,00	2	-24,00
1996	NVS	1	16,00		0,00		0,00		0,00	1	16,00
	RK	3	48,00		0,00	5	20,00	1	8,00	9	76,00
	Born		0,00		0,00		0,00		0,00	0	0,00
	Enkelt	-2	-32,00		0,00		0,00	-2	-16,00	-4	-48,00
	<b>I alt</b>	<b>-1</b>	<b>-16,00</b>	<b>1</b>	<b>8,00</b>	<b>9</b>	<b>36,00</b>	<b>-1</b>	<b>-8,00</b>	<b>8</b>	<b>20,00</b>
Januar	NSU	502	8.032,00	112	896,00	114	456,00	49	392,00	777	9.776,00
kvartal	NVS	109	1.744,00	20	160,00	5	20,00	21	168,00	155	2.092,00
1997	RK	140	2.240,00	20	160,00	19	76,00	15	120,00	194	2.596,00
	Born	52	832,00	19	152,00	3	12,00	11	88,00	85	1.084,00
	Enkelt	22	352,00	7	56,00		0,00		0,00	29	408,00
	<b>I alt</b>	<b>825</b>	<b>13.200,00</b>	<b>178</b>	<b>1.424,00</b>	<b>141</b>	<b>564,00</b>	<b>96</b>	<b>768,00</b>	<b>1.240</b>	<b>15.956,00</b>
April	NSU	491	7.856,00	107	856,00	111	447,00	45	360,00	754	9.519,00
kvartal	NVS	107	1.712,00	20	160,00	5	20,00	19	152,00	151	2.044,00
1997	RK	136	2.176,00	17	136,00	20	80,00	16	128,00	189	2.520,00
	Born	51	816,00	18	144,00	3	12,00	11	88,00	83	1.060,00
	Enkelt	22	352,00	7	56,00		0,00		0,00	29	408,00
	<b>I alt</b>	<b>807</b>	<b>12.912,00</b>	<b>169</b>	<b>1.352,00</b>	<b>139</b>	<b>559,00</b>	<b>91</b>	<b>728,00</b>	<b>1.206</b>	<b>15.551,00</b>
Juli	NSU	482	9.640,00	104	1.040,00	100	500,00	48	480,00	734	11.660,00
kvartal	NVS	104	2.080,00	22	220,00	4	20,00	19	190,00	149	2.510,00
1997	RK	126	2.520,00	20	200,00	7	35,00	10	100,00	163	2.855,00
	Born	51	1.020,00	18	180,00	4	20,00	10	100,00	83	1.320,00
	Enkelt	22	440,00	7	70,00		0,00		0,00	29	510,00
	<b>I alt</b>	<b>785</b>	<b>15.700,00</b>	<b>171</b>	<b>1.710,00</b>	<b>115</b>	<b>575,00</b>	<b>87</b>	<b>870,00</b>	<b>1.158</b>	<b>18.855,00</b>
Oktober	NSU	482	9.640,00	108	1.080,00	117	585,00	40	400,00	747	11.705,00
kvartal	NVS		0,00		0,00		0,00		0,00	0	0,00
1997	RK	128	2.560,00	16	160,00	20	100,00	13	130,00	177	2.950,00
	Born	44	880,00	20	200,00	3	15,00	10	100,00	77	1.195,00
	Enkelt	24	480,00	6	60,00		0,00		0,00	30	540,00
	<b>I alt</b>	<b>678</b>	<b>13.560,00</b>	<b>150</b>	<b>1.500,00</b>	<b>140</b>	<b>700,00</b>	<b>63</b>	<b>630,00</b>	<b>1.031</b>	<b>16.390,00</b>
I alt	NSU	1.954	35.120,00	432	3.880,00	446	2.001,00	182	1.632,00	3.014	42.633,00
1997	NVS	321	5.552,00	62	540,00	14	60,00	59	510,00	456	6.662,00
	RK	533	9.544,00	73	656,00	71	311,00	55	486,00	732	10.997,00
	Born	198	3.548,00	75	676,00	13	59,00	42	376,00	328	4.659,00
	Enkelt	88	1.592,00	27	242,00	0	0,00	-2	-16,00	113	1.818,00
	<b>I alt</b>	<b>3.094</b>	<b>55.356,00</b>	<b>669</b>	<b>5.994,00</b>	<b>544</b>	<b>2.431,00</b>	<b>336</b>	<b>2.988,00</b>	<b>4.643</b>	<b>66.772,00</b>
Gennem-	NSU	489		108		111		46		753	
snit	NVS	107		21		5		20		152	
1997	RK	133		18		17		14		181	
	Born	50		19		3		11		82	
	Enkelt	23		7		0		0		29	
	<b>I alt</b>	<b>800</b>		<b>172</b>		<b>135</b>		<b>89</b>		<b>1.197</b>	

8. hovedkreds opkræver - foruden kontingent til hovedkredsen - også kontingent til Dansk Skak Union (note 22), samt til de sjællandske delkredse (note 23-25). Bornholm opkræver selv kontingent til delkredsen.

Kontingentsatser pr. kvartal har i 1997 været følgende:

8. hovedkreds				
Periode	Sen	Pen	Bør	Jun
Jan. + apr. kvartal	16,00	8,00	4,00	8,00
Jul. + okt. kvartal	20,00	10,00	5,00	10,00

Dansk Skak Union				
Periode	Sen	Pen	Bør	Jun
Jan. + apr. kvartal	39,00	26,50	10,00	26,50
Jul. + okt. kvartal	45,00	30,00	10,00	30,00

Nordsjællands Skak Union				
Periode	Sen	Pen	Bør	Jun
Alle kvartaler	3,00	2,00	0,00	2,00

Nordvestsjællandsskakkklubber				
Periode	Sen	Pen	Bør	Jun
Alle kvartaler	3,00	1,50	0,00	1,50

Roskildekredsen				
Periode	Sen	Pen	Bør	Jun
Jan. + apr. kvartal	1,00	0,50	0,00	0,50
Jul. + okt. kvartal	2,00	1,00	0,00	1,00

Note 2: Tilskud DSU holdturnering			
1996-97:		M-rækken, 12 hold	1.800,00
Tilskud	4.700,00	A-rækken, 12 hold	1.800,00
1997-98:		B-rækken, 12 hold	1.800,00
Tilskud	3.300,00	C-rækken, 12 hold	1.800,00
<b>I alt</b>	<b>8.000,00</b>	D-rækken, 4 hold	600,00
		<b>I alt</b>	<b>7.800,00</b>

Note 3: Indskud holdturnering		Note 4: Andre indtægter	
		Gebyr for sent betaling	585,75

Andet	390,00
<b>I alt</b>	<b>975,25</b>

---

#### Note 5: Kontorhold

Afskrivning kopimaskine	2.500,00
Honorar kartoteksfører	1.000,00
Øvrige kontorhold	2.126,25
<b>I alt</b>	<b>5.626,25</b>

---

#### Note 6: Telefongodtgørelse

Formand	100,00
Kasserer	100,00
Kartoteksfører	200,00
Turneringsleder	200,00
Juniorleder	100,00
Webmaster/sekretær	100,00
<b>I alt</b>	<b>800,00</b>

---

#### Note 7: Rejser & møder

HB-møder	8.267,75
8. HK bestyrelsesmøder	5.096,50
Andre møder	558,00
<b>I alt</b>	<b>13.922,25</b>

---

#### Note 8: Gebyrer BG-Bank

Checkgebyrer	153,00
Kontogebyrer	60,00
Overførselsgebyrer	3,75
Diverse gebyrer	12,00
<b>I alt</b>	<b>228,75</b>

---

#### Note 9: Rejsetilskud holdturnering

1996-97:	
Farum (12.1.97)	2.800,00

Ølstykke (23.2.97)	2.800,00
Bornholm (16.3.97)	3.800,00
1997-98:	

Bornholm (15.-16.11.97)	5.200,00
Overført til 1998 (note 21)	1.400,00
<b>I alt</b>	<b>16.000,00</b>

---

#### Note 10: Program holdturneringen

Trykning, forsendelse mv.	5.000,00
Annoncer	-2.000,00
<b>I alt</b>	<b>3.000,00</b>

---

#### Note 11: Junior aktivitetstilskud

JGP-turneringer	2.600,00
Blåksprutteskaglejren	3.000,00
Babyblåksprutten	720,00
Juniorholdturnering	711,00
Sjællandsmesterskabet	4.015,00
Hovedkredsturn. (note 21)	4.000,00
Diverse	488,00
<b>I alt</b>	<b>15.534,00</b>

---

#### Note 12: Andet aktivitetstilskud

Casper Radil, Thorshavn	500,00
<b>I alt</b>	<b>500,00</b>

---

#### Note 13: Pokalturnering

Kalundborg pokalfinale	1.528,00
Hillerød pokalfinale	1.432,00
<b>I alt</b>	<b>2.960,00</b>

---

#### Note 14: Andre udgifter

Gave afg. formand	134,95
Mistet check (Svogerslev)	150,00

Gebyr Svogerslev	30,00
<b>I alt</b>	<b>314,95</b>

<b>Note 15: Tilgode hos klubber</b>	
Jyllinge Skakklub	37,00
<b>I alt</b>	<b>37,00</b>

<b>Note 16: Kopimaskine</b>	
Pr. 1.1.97	7.500,00
Afskrivning (jvf. note 5)	-2.500,00
<b>Pr. 31.12.97</b>	<b>5.000,00</b>

<b>Note 17: Forudbetalte udgifter</b>	
Skaklejr 1998	1.500,00
<b>I alt</b>	<b>1.500,00</b>

<b>Note 18: Henrik Larsen</b>	
Pr. 1.1.97	20.384,50
Træk 1.1.97 - 10.5.97	7.776,25
Diverse omkostninger	1.890,00
Indbetalinger	-22.000,00
<b>Pr. 31.12.97</b>	<b>8.050,75</b>

<b>Note 19: Forudbetalt kontingent</b>	
15 enkeltmedlemmer, sen.	3.900,00
2 enkeltmedlemmer, pen.	320,00
<b>I alt</b>	<b>4.220,00</b>

<b>Note 20: Forudbetalt tilskud</b>	
DSU tilskud vedr. holdturnering for foråret 1998	4.700,00
<b>I alt</b>	<b>4.700,00</b>

<b>Note 21: Kortfristet gæld</b>	
Junior Hovedkredsturnering udskudt fra dec.97 til jan. 98	4.000,00
Rejsetilskud Bornholm	1.400,00
Kartoteksfører	62,50
<b>I alt</b>	<b>5.462,50</b>

<b>Note 22: Dansk Skak Union</b>	
Pr. 1.1.97	40.006,50
Reguleringer 1996	51,00
Kontingent jan. kv. 1997	40.846,00
Kontingent apr. kv. 1997	39.753,00
Kontingent jul. kv. 1997	44.215,00
Kontingent okt. kv. 1997	38.310,00
Betalt til DSU	-203.181,50
<b>Pr. 31.12.97</b>	<b>0,00</b>

<b>Note 23: Nordsjællands Skak Union</b>	
Pr. 1.1.97	5.678,00
Reguleringer 1996	-19,00
Kontingent jan. kv. 1997	1.828,00
Kontingent apr. kv. 1997	1.777,00
Kontingent jul. kv. 1997	1.750,00
Kontingent okt. kv. 1997	1.742,00
Betalt til NSU	-12.756,00
<b>Pr. 31.12.97</b>	<b>0,00</b>

<b>Note 24: Nordvestsjællandsskakkklub.</b>	
Pr. 1.1.97	751,50
Reguleringer 1996	3,00
Kontingent jan. kv. 1997	388,50
Kontingent apr. kv. 1997	379,50

Kontingent jul. kv. 1997	373,50	Kontingent jan. kv. 1997	157,50
Kontingent okt. kv. 1997	0,00	Kontingent apr. kv. 1997	152,50
Betalt til NVS	-1.896,00	Kontingent jul. kv. 1997	282,00
<b>Pr. 31.12.97</b>	<b>0,00</b>	Kontingent okt. kv. 1997	285,00
<hr/>		Betalt til RK	-1.205,00
Note 25: Roskildekredsen		<b>Pr. 31.12.97</b>	<b>0,00</b>
Pr. 1.1.97	324,50		
Reguleringer 1996	3,50		

—

Bestyrelsens beretning:

Regnskabet er godkendt på bestyrelsesmødet den 20. januar 1998. Efter regnskabsårets afslutning er det økonomiske mellemværende med den tidligere kasserer blevet afsluttet, idet restbeløbet, som pr. 31.12.97 var påkr. 8.050,75 er indbetalt. Der er ikke indtruffet andre forhold, som har væsentlig indflydelse på hovedkredsens økonomiske situation.

Regnskabet indstilles til delegeretmødets godkendelse.

—

Revisionspåtegning:

Solrød d. 2/4 98

Regnskab og Girokonto kontrolleret  
ingen bemærkninger.

  
Allan Rasmussen

  
Max Ekelund

# Grafik

Som det fremgår af regnskabet med tilhørende noter løber der store beløb gennem 8. hovedkreds. De fleste penge opkræves dog kun hos klubberne for at blive sendt videre. Herunder er vist fordelingen af indtægter og udgifter.

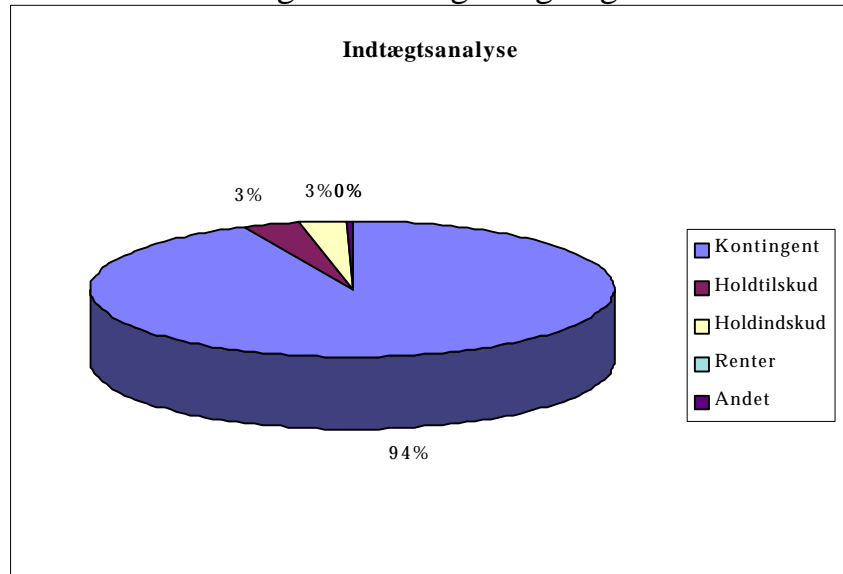

## Fordeling af 8. hk udgifter

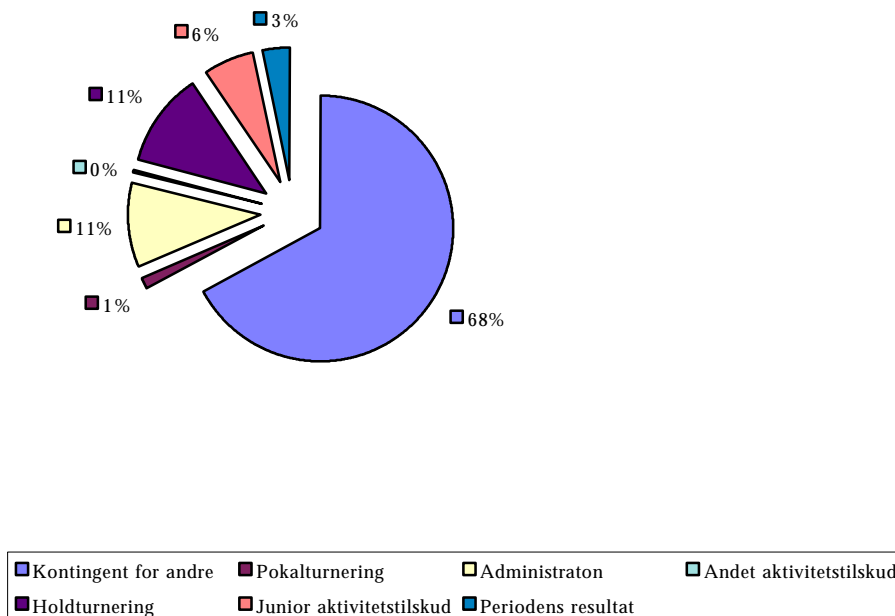

# Budget 1.1.1998 - 31.12.1998

Note	Tekst	Budget 1998
	<b>Indtægter</b>	
1	Kontingentindtægter 8. hk	64.000
2	Tilskud fra DSU holdtur 97/98	4.700
3	Indskud holdtur 98/99	7.500
2	Tilskud fra DSU holdtur 98/99	3.300
4	Renter giro/bank	100
5	Andre indtægter	500
	<b>Indtægter i alt</b>	<b>80.100</b>
	<b>Udgifter</b>	
6	Kontor	5.500
7	Porto	6.000
8	Telefon	1.950
9	Rejser og møder	13.000
10	Gebyrer giro/bank	250
11	Præmier, holdtur 97/98	4.000
12	Rejsetilskud, Bornholm, 97/98	9.400
13	Kontorhold, holdtur 97/98	2.000
14	Scoringspræmier, holdtur 97/98	1.000
15	Program, holdtur 98/99	3.000
12	Rejsetilskud, Bornholm, 98/99	6.600
13	Kontorhold, holdtur 98/99	1.500
16	Andet end junioraktiviteter	4.000
17	Juniorarbejde	16.000
18	Pokalturnering	3.000
	Andre udgifter	50
	<b>Udgifter i alt</b>	<b>77.250</b>
	<b>Periodens resultat</b>	<b>2.850</b>

# Budgetforudsætning

1. Der regnes med et svagt vigende medlemstal og med uændrede kontingentsatser.
2. Det sædvanlige tilskud fra DSU på 4.700,00 kr og 3.300,00 kr.
3. Indskud uændret 150 kr. pr. hold.
4. Renteindtægter giver ikke meget, men en 'hund' kan det vel give.
5. Gebyrer for sent betaling.
6. Inkluderer 2.500 kr i afskrivning på kopimaskine samt 1.000 kr. i honorar til kartoteksføreren.
7. Niveauet for 1997 anses for realistisk.
8. Består af 5x350 kr (Formand, kartoteksfører, kasserer, turneringsleder og webmaster) samt 200 kr til juniorleder.
9. DSUs delegeretmøde (og dermed HB-møde) er i år i Tåstrup, og der er derfor kun transport i større omfang til de to andre HB-møder.
10. BG-Bank har ændret deres gebyrpolitik pr. 1.10.97 og der skal derfor betales 4 x 45 kr. for at have kontoen.
11. Fastsat til 5 førstepræmier (tårnur), 5 andenpræmier (skakspil) og 4 tredjepræmier (bog eller andet).
12. Rejsetilskudet skønnes at blive af samme omfang som de tidligere år, men tilskuddet fordeles alene til Bornholms fælleshold, da ingen sjællandske hold i A-/B-rækken skal til Bornholm.
13. Samme niveau som tidligere.
14. Skønnet samme niveau som i 1997.
15. Samme udgift som i 1997.
16. Tilskudsrammen er hævet til samme niveau som i 1996.
17. Der er bevilget 3.000 kr til Blæksprutteskaklejr. Heraf er de 1.500 udbetalt som á conto i 1997.
18. Togrejse til Odense for 8. Hks 2 finalister.

# Analysér

Medlemsudvikling i 8. hk fra april 96 til april 98

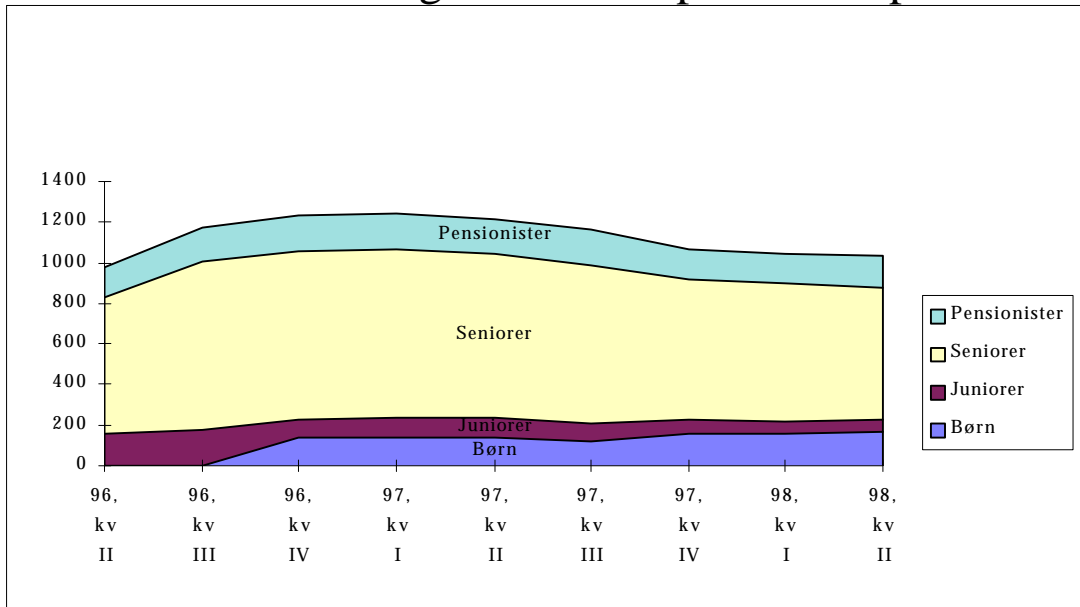

Medlemsudvikling i NSU fra april 96 til april 98

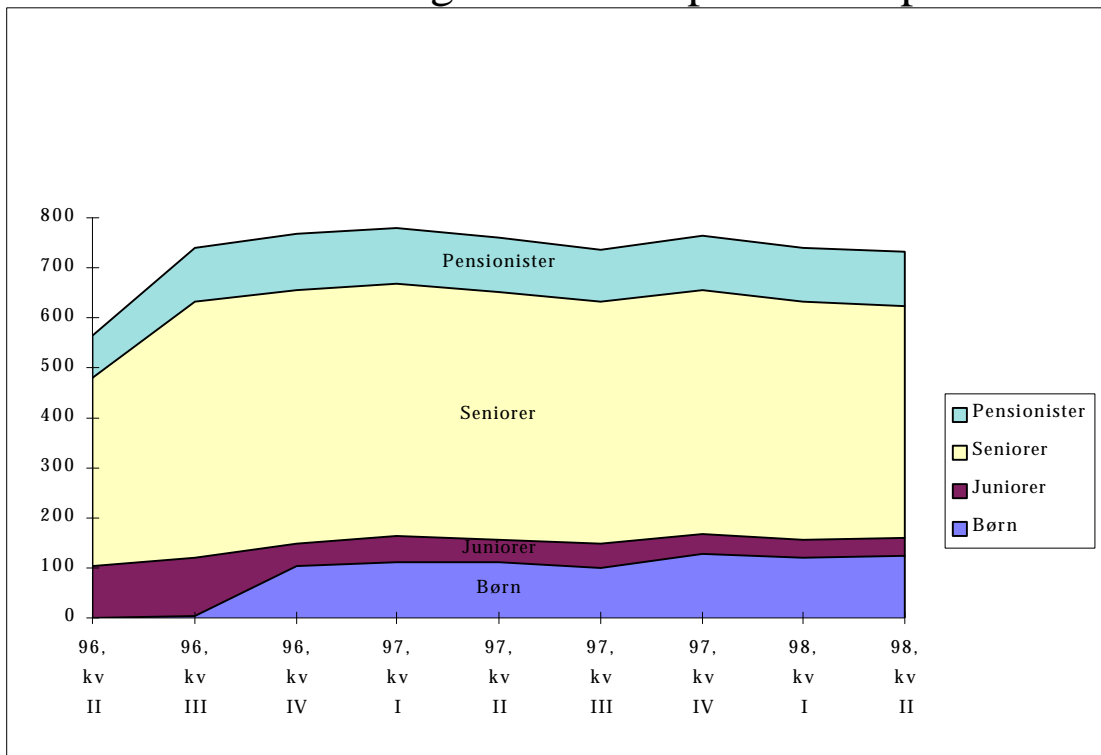

## Medlemsudvikling i RK fra april 96 til april 98

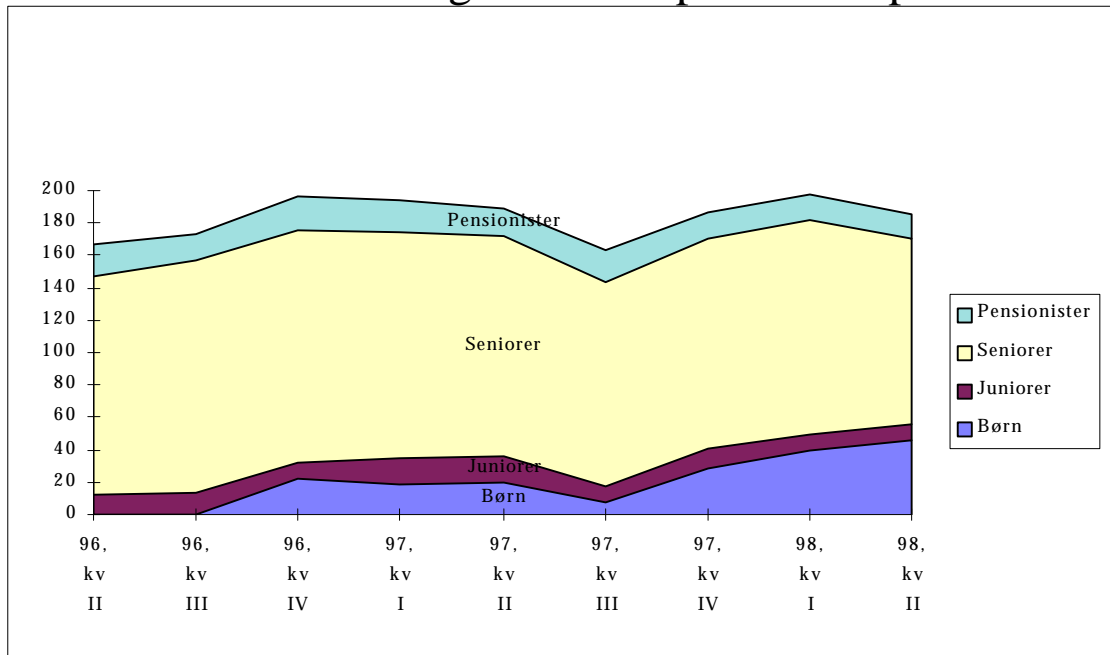

## Medlemsudvikling på Bornholm fra april 96 til april 98

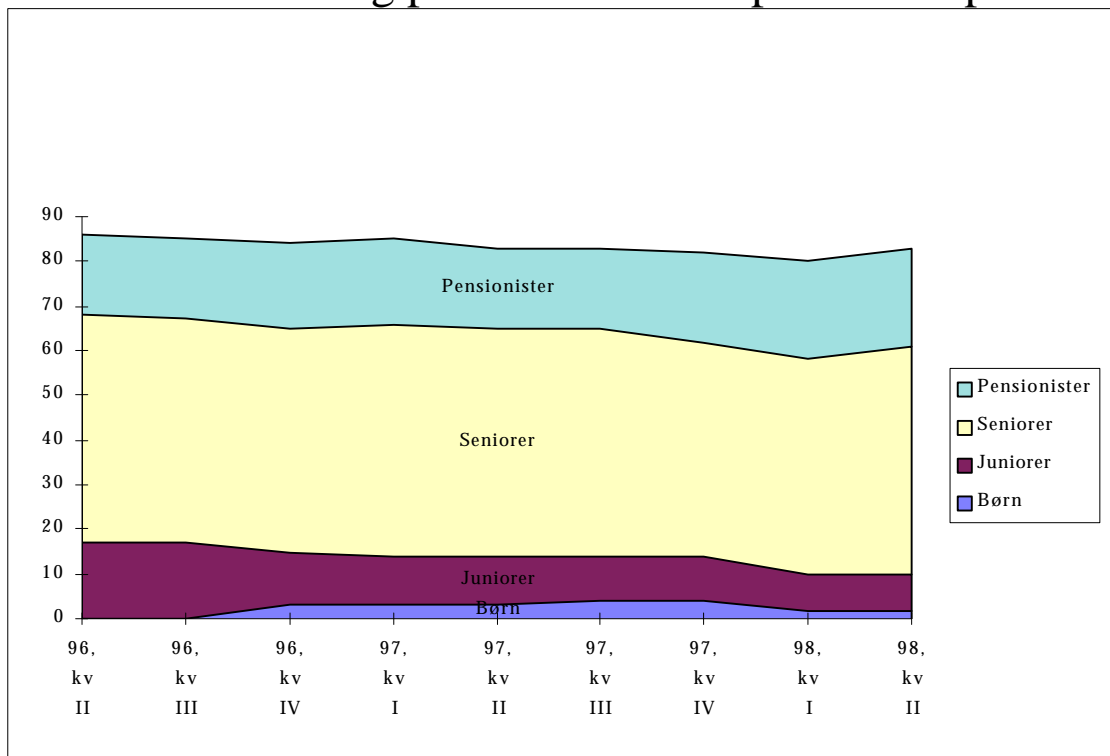

**There were sunshine at the  
end of the tunnel.**