

**Dansk Skak Union,
8. Hovedkreds**



**Regnskab for 2005
Budget for 2006**

Bestyrelsen for 8. hovedkreds i 2005:

| | | |
|-----------------|------------------------|----------------------------------|
| Formand | 1.1.2005 - 31.12.2005 | Jan T. Mortensen, Allerød |
| Kasserer | 1.1.2005 - 31.12.2005 | Verner Christensen, Solrød |
| Sekretær | 1.1.2005 - 31.12.2005 | Kasper Wilken Damm, Farum |
| Kartoteksfører | 1.1.2005 - 31.12.2005 | Niels Kløve, Nordkalotten |
| Turneringsleder | 1.1.2005 - 31.12.2005 | Per Rasmussen, Bornholm |
| Juniorleder | 1.1.2005 - 31.12.2005 | Lars K. Johansen, Allerød |
| NSU | 1.1.2005 - 31.12.2005 | Thomas Larsen, Frederikssund |
| Roskildekredsen | 1.1.2005 - 13.1.2005 | Vakant |
| | 13.1.2005 - 31.12.2005 | Jørgen Løvgren Nielsen, Roskilde |
| Bornholm | 1.1.2005 - 31.12.2005 | Bent Schiøtt Hansen, Rønne |



Jan T. Mortensen



Niels Kløve



Kasper Wilken Damm



Verner Christensen



Per Rasmussen



Bent Schiøtt Hansen



Lars K. Johansen



Thomas Larsen



Jørgen Løvgren Nielsen

Indhold

| | |
|--|-----------|
| Indhold | 3 |
| RESULTATOPGØRELSE 1.1.2005 - 31.12.2005 | 4 |
| BALANCE PR. 31.12.2005 | 5 |
| NOTER TIL REGNSKABET | 6 |
| BUDGET 1.1.2006 - 31.12.2006 | 12 |
| BUDGETFORUDSÆTNING | 13 |
| MEDLEMSUDVIKLING | 14 |

Resultatopgørelse 1.1.2005 - 31.12.2005

| Regnskab | | | Budget | Regnskab |
|------------------|------|-------------------------------------|---------------|------------------|
| 2004 | Note | Tekst | 2005 | 2005 |
| Indtægter | | | | |
| 59.268 | 1 | Kontingentindtægter | 62.000 | 62.692,50 |
| 8.640 | 2 | Tilskud fra DSU vedr. holdturnering | 16.800 | 16.800,00 |
| 7.600 | 3 | Indskud holdturnering | 7.600 | 7.200,00 |
| 32 | | Renteindtægter | 0 | 48,41 |
| 2.230 | | Gebyrer for sent betaling | 1.000 | 1.089,00 |
| 0 | | Andre indtægter | 0 | 816,00 |
| 77.771 | | Indtægter i alt | 87.400 | 88.645,91 |
| Udgifter | | | | |
| 2.797 | 4 | Kontorhold | 3.300 | 2.669,90 |
| 1.179 | | Hjemmeside | 1.000 | 1.242,50 |
| 547 | | Porto | 500 | 257,00 |
| 3.200 | | Telefongodtgørelse | 3.200 | 3.200,00 |
| 9.000 | 5 | Rejser og møder | 13.000 | 12.176,12 |
| 338 | | Gebyrer BG-Bank | 500 | 336,00 |
| 4.500 | 6 | Præmier holdturnering | 5.000 | 4.000,00 |
| 1.200 | 7 | Scoringspræmier holdturnering | 1.000 | 800,00 |
| 8.640 | 8 | Rejsetilskud holdturnering | 16.800 | 16.800,00 |
| 4.000 | 9 | Program holdturnering | 4.000 | 4.000,00 |
| 0 | | Bro-tilskud divisionshold | 0 | 3.500,00 |
| 0 | | TL-/kamplederkursus | 300 | 0,00 |
| 11.558 | 10 | Jubilæumsturnering | 2.000 | 2.977,50 |
| 15.915 | 11 | Junior aktivitetstilskud | 21.500 | 24.147,50 |
| 3.000 | 12 | Juniorinstruktør | 4.000 | 2.000,00 |
| 0 | | Andet aktivitetstilskud | 4.000 | 0,00 |
| 3.300 | 13 | Pokalturnering | 3.000 | 620,00 |
| 4.689 | 14 | Andre udgifter | 2.000 | 8.056,40 |
| 10.000 | | Overførsel jubilæumsfond | 0 | 0,00 |
| 3.000 | | Overførsel juniorfonden | 3.000 | 3.000,00 |
| 86.864 | | Udgifter i alt | 87.800 | 89.842,92 |
| -9.093 | | Periodens resultat | -400 | -1.197,01 |

Balance pr. 31.12.2005

| 2004 | Note | Tekst | 2005 |
|-----------------|------|-----------------------------|------------------|
| Aktiver | | | |
| 59.923 | | BG-Bank (1551 703-8321) | 70.740,88 |
| 6.475 | | Udlån Blæksprutteskaklejren | 0,00 |
| 58 | | Tilgode hos klubber | 10,25 |
| 0 | | Tilgode hos enkeltmedlemmer | 0,00 |
| 807 | | Forudbetalte udgifter | 806,67 |
| 67.263 | | Aktiver i alt | 71.557,80 |
| Passiver | | | |
| 3.948 | 15 | Forudbetalt kontingent | 4.040,00 |
| 8.160 | | Forudbetalt tilskud | 8.160,00 |
| 0 | | Kortfristet gæld | 0,00 |
| -2.400 | 16 | Dansk Skak Union | 0,00 |
| 0 | 17 | Nordsjællands Skak Union | 0,00 |
| 0 | 18 | Roskildekredsen | 0,00 |
| 0 | | Øvrige kreditorer | 0,00 |
| 10.000 | | Jubilæumsfond | 10.000,00 |
| 3.239 | | Juniorfonden | 6.239,29 |
| 53.408 | | Egenkapital, primo | 44.315,52 |
| -9.093 | | Årets resultat | -1.197,01 |
| 44.315 | | Egenkapital, ultimo | 43.118,51 |
| 67.263 | | Passiver i alt | 71.557,80 |

Noter til regnskabet

Note 1: Kontingentindtægter

Kontingentindtægterne fordeler sig således på delkredse og medlemstyper.

| Tekst | Delkreds | Seniorer | | Pensionister | | Børn | | Juniorer | | I alt | |
|----------------------------|----------|----------|-----------|--------------|----------|------|----------|----------|----------|-------|-----------|
| | | # | Kr | # | Kr | # | Kr | # | Kr | # | Kr |
| Regu. 2004 | NSU | 7 | 168,00 | 3 | 36,00 | 8 | 48,00 | | | 18 | 252,00 |
| | RK | 2 | 48,00 | | | | | | | 2 | 48,00 |
| | BORN | 3 | 72,00 | | | 1 | 6,00 | | | 4 | 78,00 |
| | ENKELT | | | | | | | | | 0 | 0,00 |
| | I alt | 12 | 288,00 | 3 | 36,00 | 9 | 54,00 | 0 | 0,00 | 24 | 378,00 |
| Januar Kvartal 2005 | NSU | 387 | 9.288,00 | 95 | 1.140,00 | 58 | 348,00 | 26 | 312,00 | 566 | 11.088,00 |
| | RK | 78 | 1.872,00 | 7 | 84,00 | 2 | 12,00 | | 0,00 | 87 | 1.968,00 |
| | BORN | 37 | 888,00 | 15 | 180,00 | | 0,00 | 2 | 24,00 | 54 | 1.092,00 |
| | ENKELT | 15 | 360,00 | 4 | 48,00 | | 0,00 | | 0,00 | 15 | 408,00 |
| | I alt | 506 | 12.144,00 | 116 | 1.392,00 | 67 | 402,00 | 31 | 372,00 | 720 | 14.310,00 |
| April Kvartal 2005 | NSU | 381 | 9.144,00 | 95 | 1.140,00 | 57 | 342,00 | 25 | 300,00 | 558 | 10.926,00 |
| | RK | 65 | 1.560,00 | 5 | 60,00 | 2 | 12,00 | 2 | 24,00 | 74 | 1.656,00 |
| | BORN | 37 | 888,00 | 12 | 144,00 | 8 | 48,00 | 3 | 36,00 | 60 | 1.116,00 |
| | ENKELT | 14 | 336,00 | 4 | 48,00 | | 0,00 | | 0,00 | 18 | 384,00 |
| | I alt | 497 | 11.928,00 | 116 | 1.392,00 | 67 | 402,00 | 30 | 360,00 | 710 | 14.082,00 |
| Juli Kvartal 2005 | NSU | 371 | 11.130,00 | 93 | 1.395,00 | 51 | 382,50 | 25 | 375,00 | 540 | 13.282,50 |
| | RK | 64 | 1.920,00 | 5 | 75,00 | 2 | 15,00 | 2 | 30,00 | 73 | 2.040,00 |
| | BORN | 36 | 1.080,00 | 12 | 180,00 | 8 | 60,00 | 3 | 45,00 | 59 | 1.365,00 |
| | ENKELT | 15 | 450,00 | 4 | 60,00 | | 0,00 | | 0,00 | 19 | 510,00 |
| | I alt | 486 | 14.580,00 | 114 | 1.710,00 | 61 | 457,50 | 30 | 450,00 | 691 | 17.197,50 |
| Oktober Kvartal 2005 | NSU | 360 | 10.800,00 | 87 | 1.305,00 | 46 | 345,00 | 23 | 345,00 | 516 | 12.795,00 |
| | RK | 64 | 1.920,00 | 6 | 90,00 | 3 | 22,50 | 2 | 30,00 | 75 | 2.062,50 |
| | BORN | 35 | 1.050,00 | 12 | 180,00 | 11 | 82,50 | 3 | 45,00 | 61 | 1.357,50 |
| | ENKELT | 15 | 450,00 | 4 | 60,00 | | 0,00 | | 0,00 | 19 | 510,00 |
| | I alt | 474 | 14.220,00 | 109 | 1.635,00 | 60 | 450,00 | 28 | 420,00 | 671 | 16.725,00 |
| I alt 2005 | NSU | 1.506 | 40.530,00 | 373 | 5.016,00 | 220 | 1.465,50 | 99 | 1.332,00 | 2.198 | 48.343,50 |
| | RK | 261 | 7.032,00 | 21 | 285,00 | 9 | 61,50 | 9 | 120,00 | 300 | 7.498,50 |
| | BORN | 149 | 4.002,00 | 48 | 648,00 | 35 | 238,50 | 11 | 150,00 | 243 | 5.038,50 |
| | ENKELT | 59 | 1.596,00 | 16 | 216,00 | 0 | 0,00 | 0 | 0,00 | 75 | 1.812,00 |
| | I alt | 2.116 | 50.784,00 | 452 | 5.424,00 | 248 | 1.488,00 | 131 | 1.572,00 | 2.947 | 62.692,50 |

8. hovedkreds opkræver - foruden kontingent til hovedkredsen - også kontingent til Dansk Skak Union (note 16), samt til de sjællandske delkredse (note 17 og 18). Bornholm opkræver selv kontingent til delkredsen.

Bortset fra 8. Hovedkreds har alle kontingentsatser været konstante i 2005 og har været følgende pr. kvartal.

| | Seniorer | Pensionister | Børn | Juniorer |
|-----|----------|--------------|-------|----------|
| DSU | 90,00 | 70,00 | 47,50 | 70,00 |
| NSU | 3,00 | 2,00 | 0,00 | 2,00 |
| RK | 2,00 | 1,00 | 0,00 | 1,00 |

| | Seniorer | Pensionister | Børn | Juniorer |
|----------------|----------|--------------|------|----------|
| 8 HK 1.1-30.6 | 24,00 | 12,00 | 6,00 | 12,00 |
| 8 HK 1.7-31.12 | 30,00 | 15,00 | 7,50 | 15,00 |

| Note 2: Tilskud DSU holdturnering | | Note 4: Kontorhold | |
|-----------------------------------|------------------|--------------------------|-----------------|
| Overført fra 2004 | 8.160,00 | Kartoteksførerudgifter | 1.500,00 |
| Tilskud 2005-2006 | 16.800,00 | Holdturneringslederudgf. | 1.000,00 |
| Overført til 2006 | 8.160,00 | Øvrige kontorhold | 169,90 |
| I alt | 16.800,00 | I alt | 2.669,90 |

| Note 3: Indskud holdturnering | |
|-------------------------------|-----------------|
| M-rækken, 8 hold | 1.600,00 |
| A-rækken, 14 hold | 2.800,00 |
| B-rækken, 8 hold | 1.600,00 |
| C-rækken, 6 hold | 1.200,00 |
| I alt | 7.200,00 |

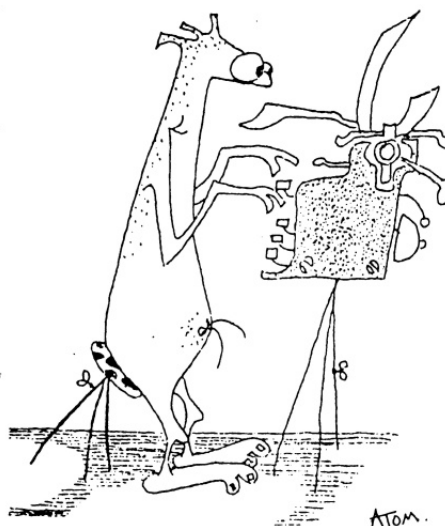

| Note 5: Rejser & møder | |
|------------------------|------------------|
| HB-møder | 1.898,00 |
| 8. HK bestyrelsesmøder | 4.875,12 |
| 8. HK delegeretmøde | 3.433,00 |
| Andre møder | 1.970,00 |
| I alt | 12.176,12 |

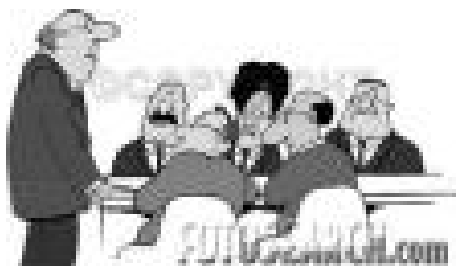

| Note 6 Præmier holdturneringen | |
|--------------------------------|-----------------|
| 5 rækkevindere | 2.500,00 |
| 5 andenpræmier | 1.500,00 |
| I alt | 4.000,00 |



| Note 7 Scorepræmier holdturneringen | |
|-------------------------------------|---------------|
| 2 topscorer | 800,00 |
| I alt | 800,00 |



| Note 8: Rejsetilskud holdturneringen | |
|--------------------------------------|------------------|
| Hørsholm (5.11.05) | 2.900,00 |
| Ålsgårde (19.11.05) | 2.900,00 |
| Fr. Sund (3.12.05) | 2.900,00 |
| Bornholm | 8.160,00 |
| I alt | 16.800,00 |

| Note 9: Brotilskud divisionhold | |
|---------------------------------|-----------------|
| Roskilde | 1.400,00 |
| Nordkalotten | 700,00 |
| Helsingør | 700,00 |
| Helsingø | 700,00 |
| I alt | 3.500,00 |

| Note 10: Jubilæumsturnering | |
|-----------------------------|-----------------|
| Indskud | -2.400,00 |
| Annonce Skakbladet | 577,50 |
| Ratingafgift | 400,00 |
| Præmier | 3.600,00 |
| Bulletin mv. | 800,00 |
| I alt | 2.977,50 |

| Note 11: Junior aktivitetstilskud | |
|-----------------------------------|------------------|
| Junior SM | 3.000,00 |
| Skole DM | 2.544,00 |
| Amtsmesterskab | 380,00 |
| JGP | 150,00 |
| T-Shirts | 12.598,50 |
| Hovedkreds turn Tjele | 4.036,00 |
| Andet | 1.439,00 |
| I alt | 24.147,50 |



Note 12: Juniorinstruktør

| | |
|--------------|-----------------|
| Espergærde | 1.000,00 |
| Hillerød | 1.000,00 |
| I alt | 2.000,00 |

Note 13: Pokalturnering

| | |
|----------------|---------------|
| Spisebilletter | 620,00 |
| I alt | 620,00 |

Note 14: Andre udgifter

| | |
|------------------------|-----------------|
| Software | 288,55 |
| Hovedkredslogo | 500,00 |
| DSU støtteforeningen | 100,00 |
| Afskr. Blækspruttelejr | 6.475,00 |
| Diverse | 692,85 |
| I alt | 8.056,40 |

| <u>Note 15: Forudbetalt kontingent</u> | | <u>Note 17: Nordsjællands Skak Union</u> | |
|--|-----------------|--|-------------|
| Enkeltmedlemmer | 4.040,00 | Pr. 1.1.2005 | 0,00 |
| I alt | 4.040,00 | Reguleringer 2004 | 27,00 |
| | | Kontingent jan. kv. 2005 | 1.403,00 |
| | | Kontingent apr. kv. 2005 | 1.383,00 |
| | | Kontingent jul. kv. 2005 | 1.349,00 |
| | | Kontingent okt. kv. 2005 | 1.300,00 |
| | | Betalt til NSU | -5.462,00 |
| | | Pr. 31.12.2005 | 0,00 |

| <u>Note 16: Dansk Skak Union</u> | | <u>Note 18: Roskildekredsen</u> | |
|----------------------------------|-------------|---------------------------------|-------------|
| Pr. 1.1.2005 | -2.400,00 | Pr. 1.1.2005 | 0,00 |
| Reguleringer 2004 | 1.717,50 | Reguleringer 2004 | 4,00 |
| Kontingent jan. kv. 2005 | 59.012,50 | Kontingent jan. kv. 2005 | 140,00 |
| Kontingent apr. kv. 2005 | 58.132,50 | Kontingent apr. kv. 2005 | 137,00 |
| Kontingent jul. kv. 2005 | 56.717,50 | Kontingent jul. kv. 2005 | 135,00 |
| Kontingent okt. kv. 2005 | 55.100,00 | Kontingent okt. kv. 2005 | 136,00 |
| Andet | -11.402,50 | Betalt til RK | -552,00 |
| Betalt til DSU | 216.877,50 | Pr. 31.12.2005 | 0,00 |
| Pr. 31.12.2005 | 0,00 | | |

Bestyrelsens beretning:

Regnskabet er godkendt på bestyrelsesmødet den 28. januar 2006. Efter regnskabsårets afslutning er der ikke indtruffet forhold, som har væsentlig indflydelse på hovedkredsens økonomiske situation.

Regnskabet indstilles til delegeretmødets godkendelse.

Allerød, den 20. april 2006

20 April
Johannes



Allan Rasmussen

Johannes Jensen

Budget 1.1.2006 - 31.12.2006

| Note | Tekst | Budget 2006 |
|------|--------------------------------|---------------|
| | Indtægter | |
| 1 | Kontingentindtægter 8. hk | 65.000 |
| 2 | Tilskud fra DSU holdturnering | 8.160 |
| 3 | Indskud holdturneringen | 7.000 |
| | Renter Giro/bank | 50 |
| | Gebyrer for sent indbetalt | 500 |
| | Andre indtægter | 1.600 |
| | Indtægter i alt | 90.950 |
| | Udgifter | |
| 4 | Kontor | 3.000 |
| 5 | Hjemmeside | 2.200 |
| 6 | Porto | 250 |
| 7 | Telefon | 3.200 |
| 8 | Rejser og møder | 15.000 |
| 9 | Gebyrer giro/bank | 400 |
| 10 | Præmier, holdturnering | 5.000 |
| 11 | Rejsetilskud, Bornholm | 8.160 |
| 12 | Scoringspræmier, holdturnering | 1.000 |
| 13 | Program, holdturnering | 4.000 |
| 14 | Andet end junioraktiviteter | 4.000 |
| 15 | TL/KL kursus | 300 |
| 16 | Juniorarbejde | 21.500 |
| 17 | Juniorinstruktør | 4.000 |
| 18 | Pokalturnering | 3.000 |
| 19 | Jubilæumsturnering | 2.000 |
| 20 | Andre udgifter | 2.000 |
| 21 | Overførsel juniorfonden | 3.000 |
| | Udgifter i alt | 94.650 |
| | Periodens resultat | -3.700 |

Budgetforudsætning

1. Fremskrivning af medlemstal..
2. Bornholm spiller i divisionen i sæsonen 2006/07.
3. Indskud uændret på 200 kr pr hold
4. Normalt leje
5. Webhotel. + domæneafgift
6. Portoniveau som foregående år .
7. Består af 6x400 kr (Formand, kartoteksfører, kasserer, turneringsleder, sekretær, juniorleder) samt 800 til webmaster.
8. Forhøjet med 2.000 kr pga ændring af kmp fra 2,00 til 2,50
9. Normalt leje.
10. Førstepræmier(”tårnur”) og andenpræmier (”skakspil”).
11. Se punkt 2 – udligner hinanden.
12. Samme niveau som tidligere.
13. Samme niveau som tidligere.
14. Samme niveau som tidligere.
15. Vi skulle gerne have nogle flere TL/KL.
16. Samme niveau som sidste år.
17. DSU ordning, hvor HK skal supplere – bliver normalt ikke brugt.
18. Frokost til deltagerne i finalestævnet.
19. Turnering af samme omfang som sidste år.
20. Samme ramme som i de foregående år.
21. Samme ramme som i de foregående år

Medlemsudvikling

Medlemsudvikling i 8. hk fra april 1996 til marts 2006

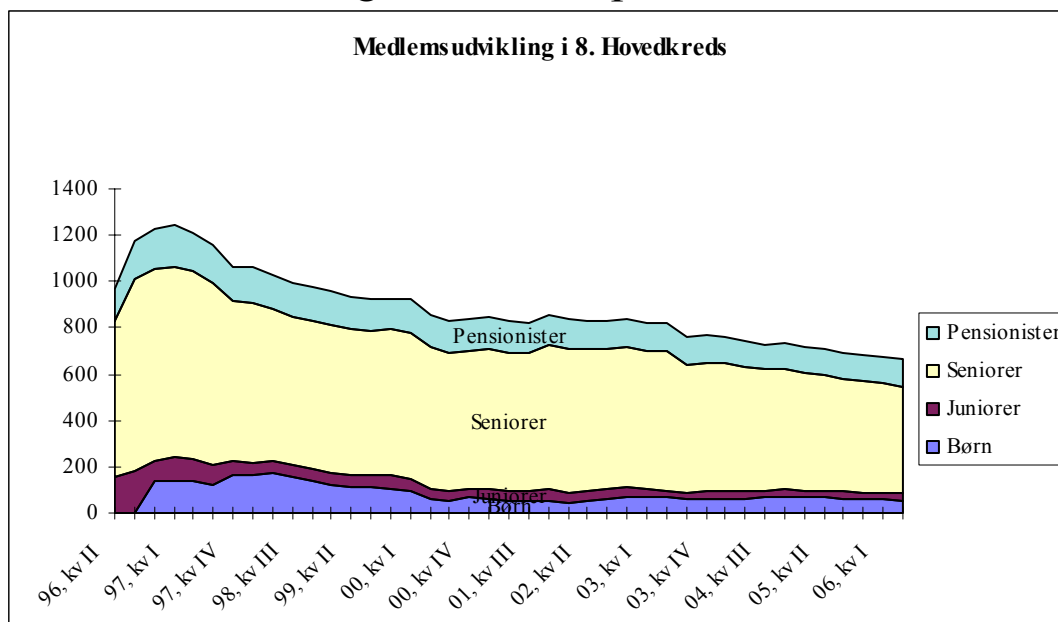

Medlemsudvikling i NSU fra april 1996 til marts 2006

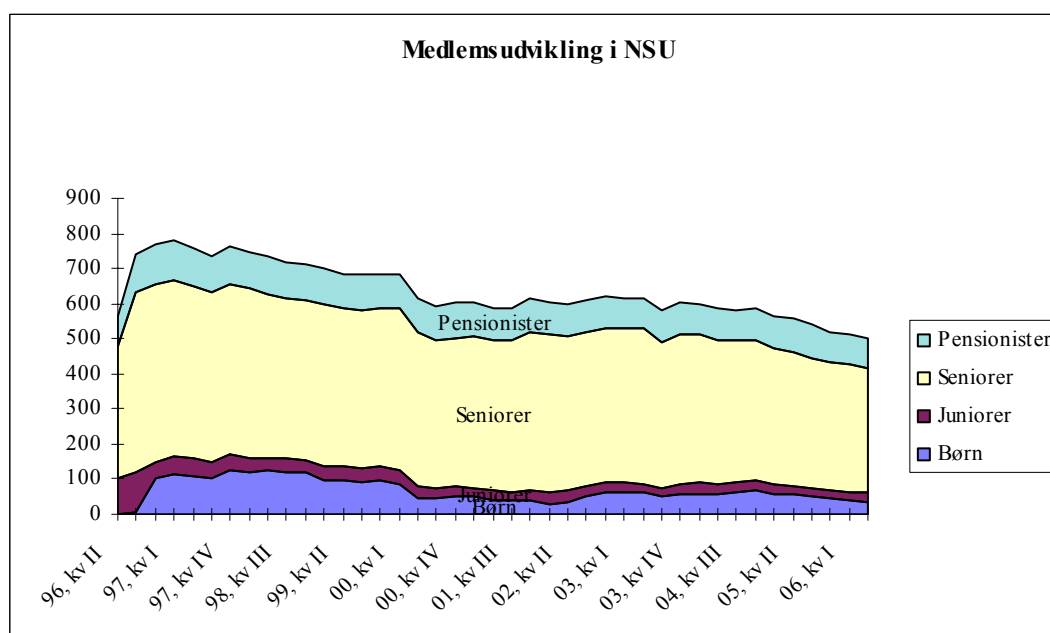

Medlemsudvikling i RK fra april 1996 til marts 2006

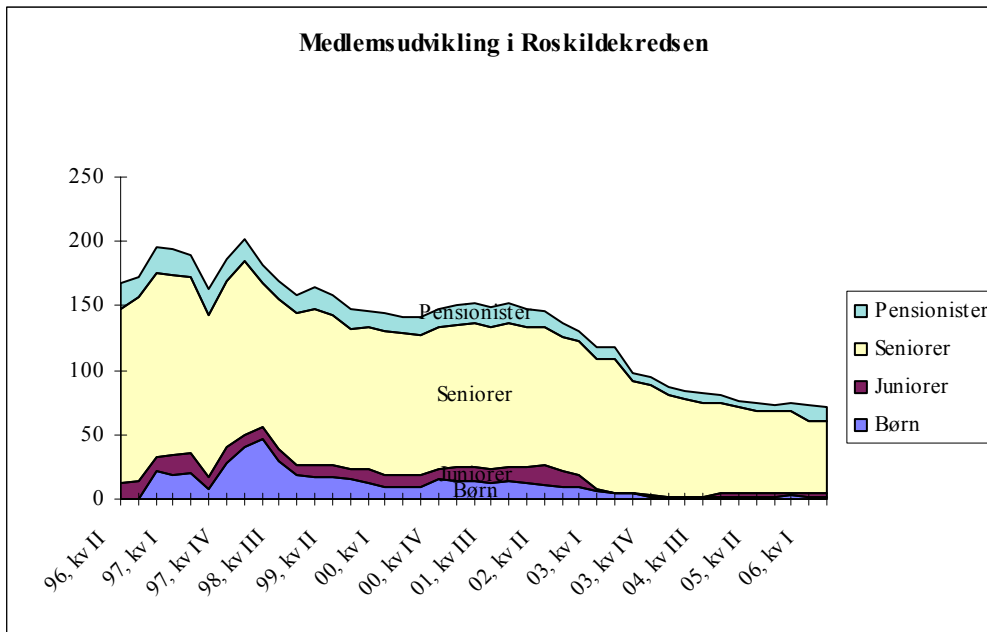

Medlemsudvikling på Bornholm fra april 1996 til marts 2006

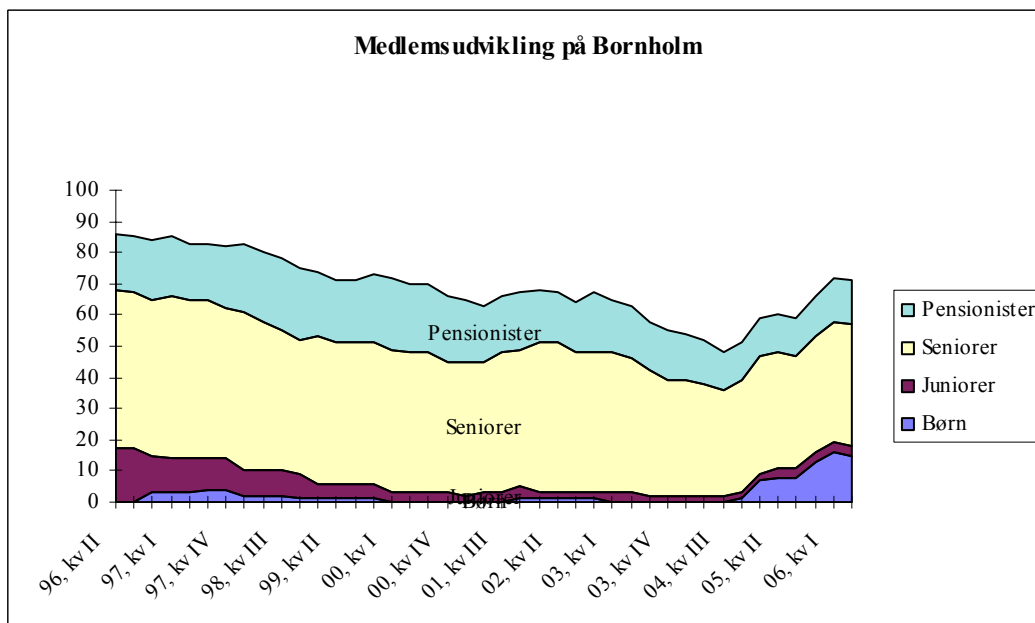

**Besøg hovedkredsens
hjemmeside
www.8-hk.dk**

Du kan også finde den på

**www.8hk.dk
eller
www.8hovedkreds.dk
eller
www.8-hovedkreds.dk**